

Straßenverkehrsbehörde der Universitätsstadt Marburg

SDR - Querschnittserhebung

Jahr 2021

Straße Habichtstalgasse

Aufbauort vor Nr. 11b

	Tag	Uhrzeit		Tag	Uhrzeit
vom	14.04.2021	14:00 Uhr	bis	22.04.2021	08:59 Uhr

Richtung 1 i. R. Ockershäuser Allee

Richtung 2 a. R. Ockershäuser Allee

Tempolimit Zone 30

Witterung wechselhaft, regnerisch, kein Schnee o. Ä.

Besonderheiten -

Bild



Autor

Institution	Stadt Marburg
Abteilung	Straßenverkehr
Straße	Frauenbergstraße 35
PLZ	35039
Stadt	Marburg
Land	Deutschland
Ansprechpartner	Felix Schäfer
Telefon	+49-6421201-1165
E-Mail	felix.schaefer@marburg-stadt.de

Erstellt mit **DataCollect Webreporter** Version 1.0 am 22.04.2021 15:07:50

Messstelle

Name	Habichtstalgasse
Rtg. kommend (Name)	i. R. Ockershsn
Rtg. gehend (Name)	a. R. Ockershsn
Vmax StVO	
Kommentar	
Gerätetyp	SDR

Zeitbereich

Startdatum	14.04.2021 14:00
Enddatum	22.04.2021 08:59
Tage	Mo, Di, Mi, Do, Fr, Sa, So
Zeitintervall	60 Minuten
Zeitfenster / Tag	00:00 - 23:59

Längenklassen

[L in m]

Querschnitt		i. R. Ockershsn				a. R. Ockershsn			
Zeit	Σ	Σ	PKW	LKW	LZ	Σ	PKW	LKW	LZ
00:00-06:00	38	24	24	0	0	14	14	0	0
06:00-09:00	243	159	95	4	60	84	58	9	17
15:00-19:00	304	142	142	0	0	162	161	0	1
06:00-22:00	1235	551	478	13	60	684	588	37	59
00:00-24:00	1292	582	509	13	60	710	614	37	59

Geschwindigkeitskennzahlen

[V in km/h]

	Vmin	Vmax	Vavg	V15	V50	V85	Vexc %
Querschnitt	5	68	23	13	23	33	13.2
i. R. Ockershsn	5	68	24	13	25	33	10.7
a. R. Ockershsn	6	46	22	13	21	34	15.2

Beschreibungen

Vmin: Minimale Geschwindigkeit

Vmax: Maximale Geschwindigkeit

Vavg: Durchschnittliche Geschwindigkeit

V15: Grenzggeschwindigkeit für die ersten 15% der Fahrzeuge

V50: Grenzggeschwindigkeit für die ersten 50% der Fahrzeuge

V85: Grenzggeschwindigkeit für die ersten 85% der Fahrzeuge

Vexc %: Geschwindigkeitsüberschreitung in %

Autor

Institution	Stadt Marburg
Abteilung	Straßenverkehr
Straße	Frauenbergstraße 35
PLZ	35039
Stadt	Marburg
Land	Deutschland
Ansprechpartner	Felix Schäfer
Telefon	+49-6421201-1165
E-Mail	felix.schaefer@marburg-stadt.de

Erstellt mit **DataCollect Webreporter** Version 1.0 am 22.04.2021 15:07:50

Messstelle

Name	Habichtstalgasse
Rtg. kommend (Name)	i. R. Ockershsn
Rtg. gehend (Name)	a. R. Ockershsn
Vmax StVO	
Kommentar	
Gerätetyp	SDR

Zeitbereich

Startdatum	14.04.2021 14:00
Enddatum	22.04.2021 08:59
Tage	Mo, Di, Mi, Do, Fr, Sa, So
Zeitintervall	60 Minuten
Zeitfenster / Tag	00:00 - 23:59

Verkehrsmengen Ganglinie

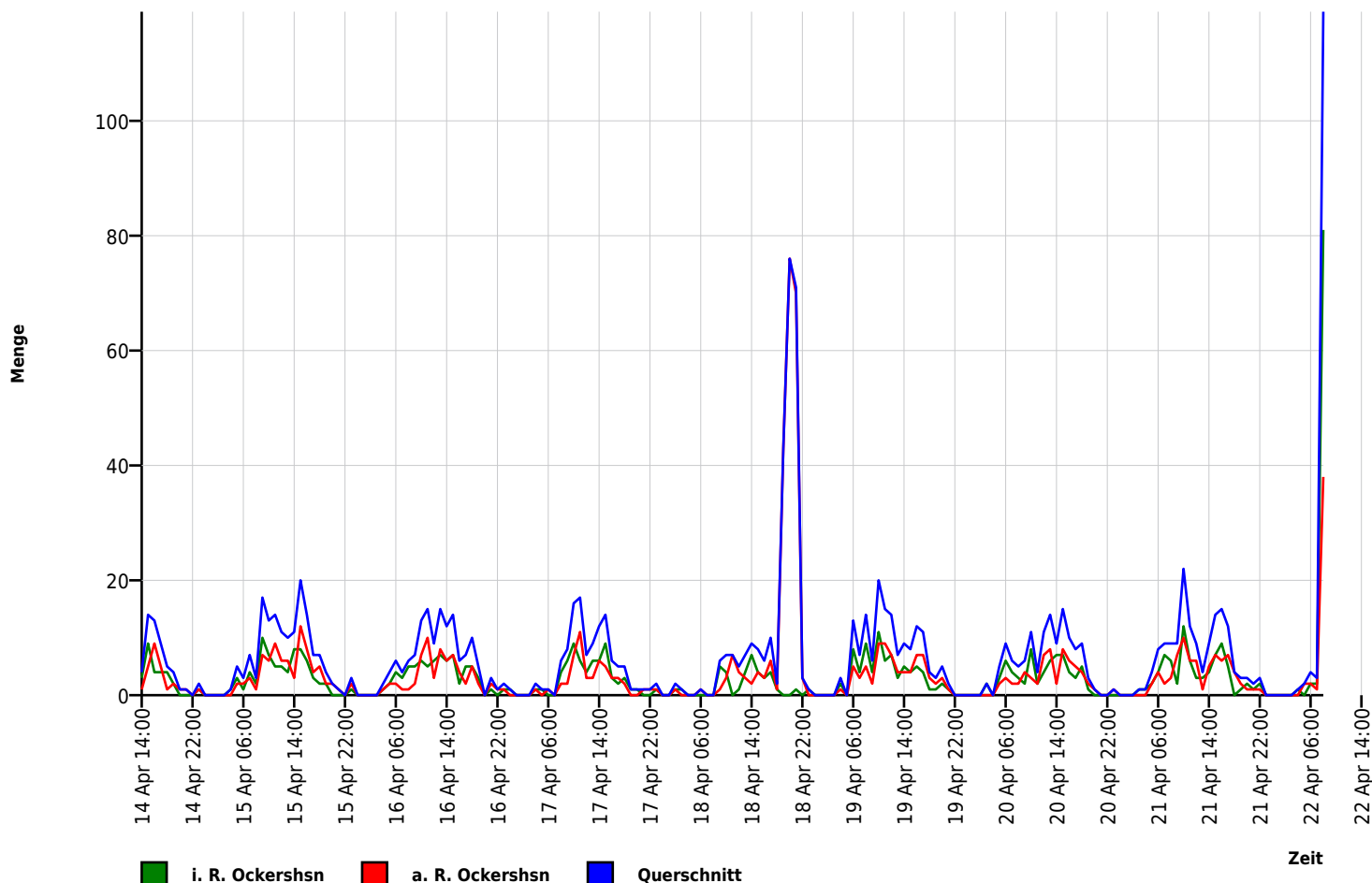

Autor

Institution	Stadt Marburg
Abteilung	Straßenverkehr
Straße	Frauenbergstraße 35
PLZ	35039
Stadt	Marburg
Land	Deutschland
Ansprechpartner	Felix Schäfer
Telefon	+49-6421201-1165
E-Mail	felix.schaefer@marburg-stadt.de

Erstellt mit **DataCollect Webreporter** Version 1.0 am 22.04.2021 15:07:50

Messtelle

Name	Habichtstalgasse
Rtg. kommend (Name)	i. R. Ockershsn
Rtg. gehend (Name)	a. R. Ockershsn
Vmax StVO	
Kommentar	
Gerätetyp	SDR

Zeitbereich

Startdatum	14.04.2021 14:00
Enddatum	22.04.2021 08:59
Tage	Mo, Di, Mi, Do, Fr, Sa, So
Zeitintervall	60 Minuten
Zeitfenster / Tag	00:00 - 23:59

Geschwindigkeits-Histogramm

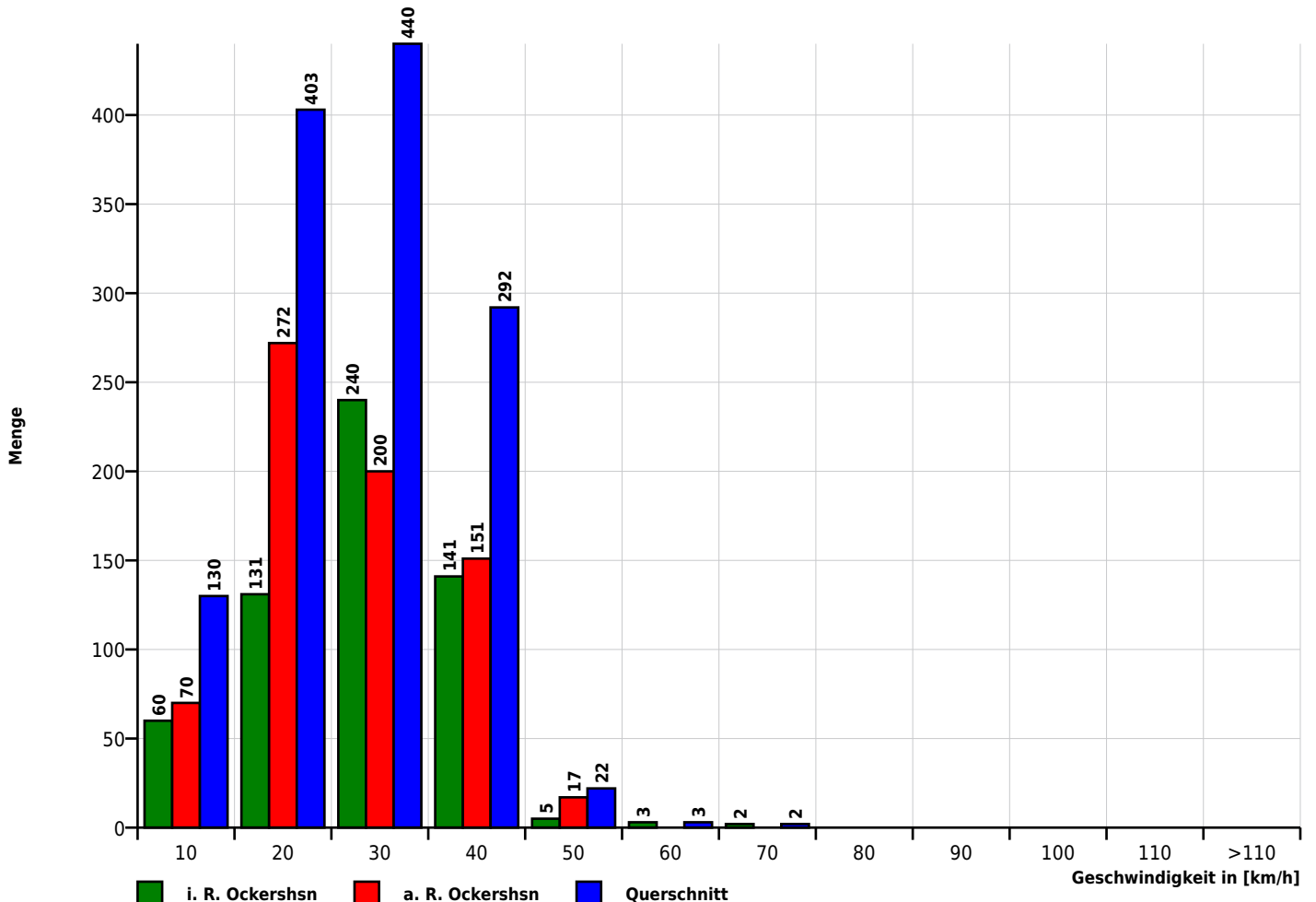

Autor

Institution	Stadt Marburg
Abteilung	Straßenverkehr
Straße	Frauenbergstraße 35
PLZ	35039
Stadt	Marburg
Land	Deutschland
Ansprechpartner	Felix Schäfer
Telefon	+49-6421201-1165
E-Mail	felix.schaefer@marburg-stadt.de

Erstellt mit **DataCollect Webreporter** Version 1.0 am 22.04.2021 15:07:50

Messstelle

Name	Habichtstalgasse
Rtg. kommend (Name)	i. R. Ockershsn
Rtg. gehend (Name)	a. R. Ockershsn
Vmax StVO	
Kommentar	
Gerätetyp	SDR

Zeitbereich

Startdatum	14.04.2021 14:00
Enddatum	22.04.2021 08:59
Tage	Mo, Di, Mi, Do, Fr, Sa, So
Zeitintervall	60 Minuten
Zeitfenster / Tag	00:00 - 23:59

Längen-Histogramm

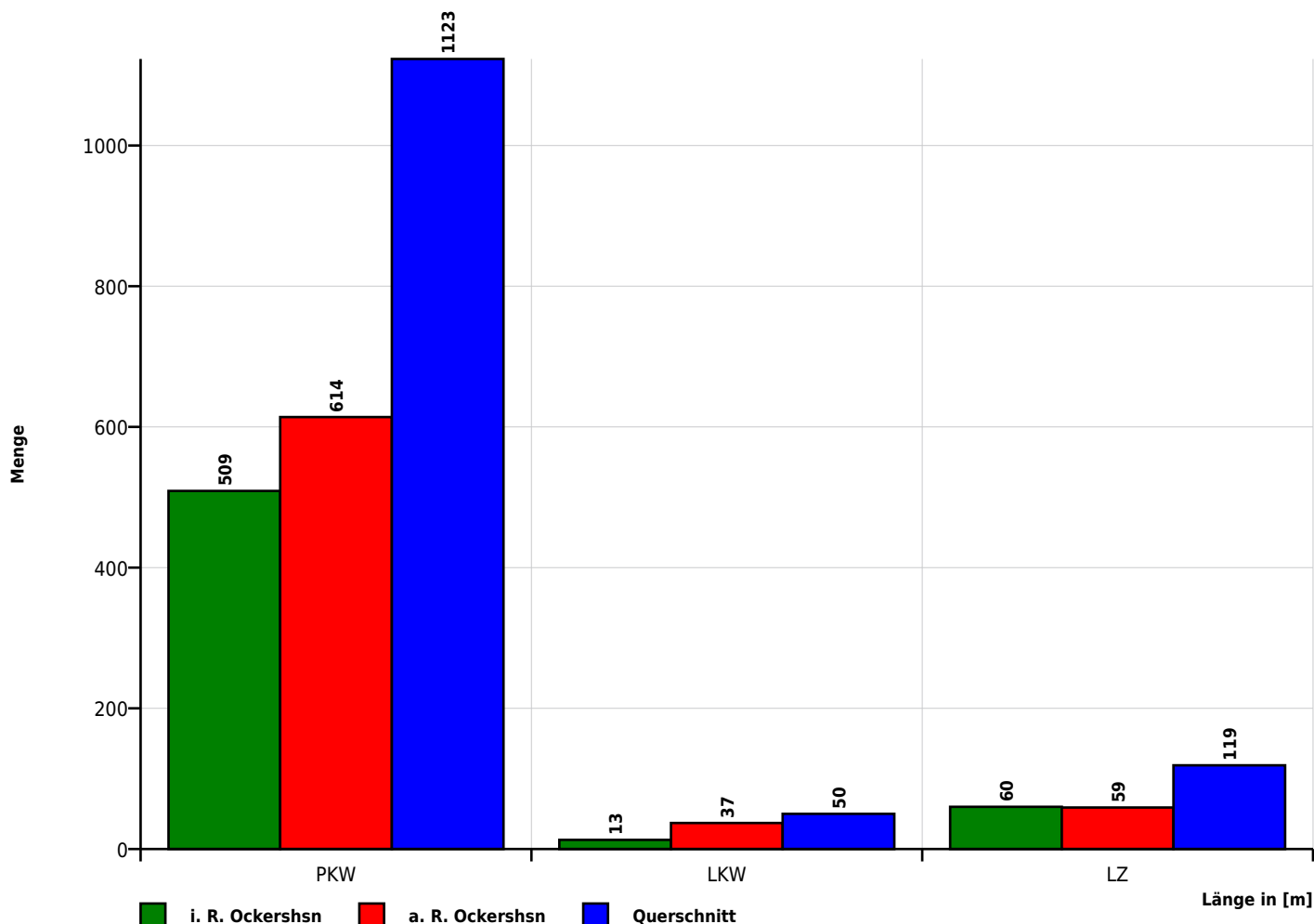

Zeit	Σ	PKW	LKW	L2	10	20	30	40	50	60	70	80	90	100	110	>110	VMin	VAvg	VMax	V15	V50	V85
14.04.2021 14:00	4	4	0	0	1	0	3	0	0	0	0	0	0	0	0	0	9	22	29	9	26	29
14.04.2021 15:00	14	14	0	0	1	5	5	3	0	0	0	0	0	0	0	0	8	22	34	11	24	32
14.04.2021 16:00	13	13	0	0	0	1	9	3	0	0	0	0	0	0	0	0	14	28	38	23	30	32
14.04.2021 17:00	9	9	0	0	1	1	5	2	0	0	0	0	0	0	0	0	10	25	36	17	26	34
14.04.2021 18:00	5	5	0	0	1	0	1	2	1	0	0	0	0	0	0	0	6	28	44	6	31	44
14.04.2021 19:00	4	4	0	0	1	2	1	0	0	0	0	0	0	0	0	0	7	16	28	7	15	28
14.04.2021 20:00	1	1	0	0	0	0	1	0	0	0	0	0	0	0	0	0	23	23	23	23	23	23
14.04.2021 21:00	1	1	0	0	0	0	0	1	0	0	0	0	0	0	0	0	34	34	34	34	34	34
14.04.2021 22:00	0	0	0	0	0	0	0	0	0	0	0	0	0	0	0	0	0	0	0	0	0	0
14.04.2021 23:00	2	2	0	0	0	0	0	2	0	0	0	0	0	0	0	0	31	34	36	31	36	36

[Mi, 14 April]	Σ	PKW	LKW	L2	10	20	30	40	50	60	70	80	90	100	110	>110	VMin	VAvg	VMax	V15	V50	V85
00:00-06:00	0	0	0	0	0	0	0	0	0	0	0	0	0	0	0	0	-	-	-	-	-	-
06:00-09:00	0	0	0	0	0	0	0	0	0	0	0	0	0	0	0	0	-	-	-	-	-	-
15:00-19:00	41	41	0	0	3	7	20	10	1	0	0	0	0	0	0	0	6	25	44	12	29	32
06:00-22:00	51	51	0	0	5	9	25	11	1	0	0	0	0	0	0	0	6	24	44	11	26	32
00:00-24:00	53	53	0	0	5	9	25	13	1	0	0	0	0	0	0	0	6	25	44	11	27	32

Zeit	Σ	PKW	LKW	L2	10	20	30	40	50	60	70	80	90	100	110	>110	Vmin	Vavg	Vmax	V15	V50	V85
15.04.2021 00:00	0	0	0	0	0	0	0	0	0	0	0	0	0	0	0	0	0	0	0	0	0	0
15.04.2021 01:00	0	0	0	0	0	0	0	0	0	0	0	0	0	0	0	0	0	0	0	0	0	0
15.04.2021 02:00	0	0	0	0	0	0	0	0	0	0	0	0	0	0	0	0	0	0	0	0	0	0
15.04.2021 03:00	0	0	0	0	0	0	0	0	0	0	0	0	0	0	0	0	0	0	0	0	0	0
15.04.2021 04:00	1	1	0	0	0	1	0	0	0	0	0	0	0	0	0	0	15	15	15	15	15	15
15.04.2021 05:00	5	5	0	0	0	0	1	4	0	0	0	0	0	0	0	0	22	31	38	22	31	38
15.04.2021 06:00	3	3	0	0	0	1	1	1	0	0	0	0	0	0	0	0	16	27	34	16	30	34
15.04.2021 07:00	7	7	0	0	0	0	3	3	1	0	0	0	0	0	0	0	24	33	45	27	32	36
15.04.2021 08:00	3	3	0	0	0	1	1	1	0	0	0	0	0	0	0	0	16	27	36	16	29	36
15.04.2021 09:00	17	17	0	0	3	1	11	1	1	0	0	0	0	0	0	0	9	24	41	10	24	30
15.04.2021 10:00	13	13	0	0	2	2	8	1	0	0	0	0	0	0	0	0	7	23	37	8	26	29
15.04.2021 11:00	14	13	1	0	3	7	1	1	2	0	0	0	0	0	0	0	8	19	45	10	13	31
15.04.2021 12:00	11	9	2	0	1	1	8	0	1	0	0	0	0	0	0	0	10	25	45	17	24	30
15.04.2021 13:00	10	8	2	0	1	2	5	2	0	0	0	0	0	0	0	0	9	25	38	14	30	35
15.04.2021 14:00	11	11	0	0	1	6	3	1	0	0	0	0	0	0	0	0	7	20	32	13	19	28
15.04.2021 15:00	20	20	0	0	5	3	9	3	0	0	0	0	0	0	0	0	7	20	38	8	23	32
15.04.2021 16:00	14	14	0	0	3	6	4	1	0	0	0	0	0	0	0	0	7	17	34	8	18	25
15.04.2021 17:00	7	6	0	1	0	2	2	3	0	0	0	0	0	0	0	0	18	27	37	20	24	36
15.04.2021 18:00	7	7	0	0	2	1	2	2	0	0	0	0	0	0	0	0	8	22	34	10	28	31
15.04.2021 19:00	4	4	0	0	0	0	2	1	1	0	0	0	0	0	0	0	28	34	43	28	33	43
15.04.2021 20:00	2	2	0	0	1	0	1	0	0	0	0	0	0	0	0	0	10	20	30	10	30	30
15.04.2021 21:00	1	1	0	0	0	0	0	1	0	0	0	0	0	0	0	0	37	37	37	37	37	37
15.04.2021 22:00	0	0	0	0	0	0	0	0	0	0	0	0	0	0	0	0	0	0	0	0	0	0
15.04.2021 23:00	3	3	0	0	0	0	2	1	0	0	0	0	0	0	0	0	28	33	40	28	30	40

[Do, 15 April]	Σ	PKW	LKW	L2	10	20	30	40	50	60	70	80	90	100	110	>110	Vmin	Vavg	Vmax	V15	V50	V85
00:00-06:00	6	6	0	0	0	1	1	4	0	0	0	0	0	0	0	0	15	29	38	15	31	38
06:00-09:00	13	13	0	0	0	2	5	5	1	0	0	0	0	0	0	0	16	30	45	16	30	36
15:00-19:00	48	47	0	1	10	12	17	9	0	0	0	0	0	0	0	0	7	21	38	8	21	32
06:00-22:00	144	138	5	1	22	33	61	22	6	0	0	0	0	0	0	0	7	23	45	10	23	33
00:00-24:00	153	147	5	1	22	34	64	27	6	0	0	0	0	0	0	0	7	23	45	11	24	34

Zeit	Σ	PKW	LKW	L2	10	20	30	40	50	60	70	80	90	100	110	>110	Vmin	VAvg	VMax	V15	V50	V85
16.04.2021 00:00	0	0	0	0	0	0	0	0	0	0	0	0	0	0	0	0	0	0	0	0	0	0
16.04.2021 01:00	0	0	0	0	0	0	0	0	0	0	0	0	0	0	0	0	0	0	0	0	0	0
16.04.2021 02:00	0	0	0	0	0	0	0	0	0	0	0	0	0	0	0	0	0	0	0	0	0	0
16.04.2021 03:00	0	0	0	0	0	0	0	0	0	0	0	0	0	0	0	0	0	0	0	0	0	0
16.04.2021 04:00	2	2	0	0	1	0	0	1	0	0	0	0	0	0	0	0	7	21	34	7	34	34
16.04.2021 05:00	4	4	0	0	0	0	1	3	0	0	0	0	0	0	0	0	26	30	32	26	31	32
16.04.2021 06:00	6	5	1	0	0	0	4	2	0	0	0	0	0	0	0	0	21	30	38	21	29	38
16.04.2021 07:00	4	4	0	0	0	1	2	0	1	0	0	0	0	0	0	0	15	28	43	15	30	43
16.04.2021 08:00	6	6	0	0	0	0	4	2	0	0	0	0	0	0	0	0	27	30	36	27	30	36
16.04.2021 09:00	7	6	1	0	0	3	3	1	0	0	0	0	0	0	0	0	14	22	31	17	21	27
16.04.2021 10:00	13	13	0	0	0	2	6	5	0	0	0	0	0	0	0	0	13	27	37	17	27	33
16.04.2021 11:00	15	15	0	0	1	2	6	6	0	0	0	0	0	0	0	0	8	27	36	19	27	33
16.04.2021 12:00	9	7	2	0	1	1	4	3	0	0	0	0	0	0	0	0	8	25	38	12	24	35
16.04.2021 13:00	15	13	2	0	4	2	6	3	0	0	0	0	0	0	0	0	6	21	40	8	25	33
16.04.2021 14:00	12	11	1	0	3	1	7	1	0	0	0	0	0	0	0	0	7	21	38	7	22	30
16.04.2021 15:00	14	14	0	0	7	3	1	2	0	1	0	0	0	0	0	0	6	17	51	7	13	32
16.04.2021 16:00	6	6	0	0	1	0	3	2	0	0	0	0	0	0	0	0	7	27	38	7	28	38
16.04.2021 17:00	7	7	0	0	1	2	3	1	0	0	0	0	0	0	0	0	7	22	36	16	22	30
16.04.2021 18:00	10	10	0	0	5	1	3	1	0	0	0	0	0	0	0	0	5	17	34	6	20	29
16.04.2021 19:00	5	5	0	0	0	2	3	0	0	0	0	0	0	0	0	0	11	21	28	11	25	28
16.04.2021 20:00	0	0	0	0	0	0	0	0	0	0	0	0	0	0	0	0	0	0	0	0	0	0
16.04.2021 21:00	3	3	0	0	0	0	2	1	0	0	0	0	0	0	0	0	27	29	33	27	28	33
16.04.2021 22:00	1	1	0	0	0	0	0	1	0	0	0	0	0	0	0	0	36	36	36	36	36	36
16.04.2021 23:00	2	2	0	0	0	1	0	0	1	0	0	0	0	0	0	0	18	30	41	18	41	41

[Fr, 16 April]	Σ	PKW	LKW	L2	10	20	30	40	50	60	70	80	90	100	110	>110	Vmin	VAvg	VMax	V15	V50	V85
00:00-06:00	6	6	0	0	1	0	1	4	0	0	0	0	0	0	0	0	7	27	34	7	31	34
06:00-09:00	16	15	1	0	0	1	10	4	1	0	0	0	0	0	0	0	15	29	43	22	29	38
15:00-19:00	37	37	0	0	14	6	10	6	0	1	0	0	0	0	0	0	5	19	51	7	19	34
06:00-22:00	132	125	7	0	23	20	57	30	1	1	0	0	0	0	0	0	5	23	51	9	25	33
00:00-24:00	141	134	7	0	24	21	58	35	2	1	0	0	0	0	0	0	5	24	51	9	25	34

Zeit	Σ	PKW	LKW	L2	10	20	30	40	50	60	70	80	90	100	110	>110	VMin	VAvg	VMax	V15	V50	V85
17.04.2021 00:00	1	1	0	0	0	0	0	1	0	0	0	0	0	0	0	0	39	39	39	39	39	39
17.04.2021 01:00	0	0	0	0	0	0	0	0	0	0	0	0	0	0	0	0	0	0	0	0	0	0
17.04.2021 02:00	0	0	0	0	0	0	0	0	0	0	0	0	0	0	0	0	0	0	0	0	0	0
17.04.2021 03:00	0	0	0	0	0	0	0	0	0	0	0	0	0	0	0	0	0	0	0	0	0	0
17.04.2021 04:00	2	2	0	0	0	1	0	1	0	0	0	0	0	0	0	0	20	26	32	20	32	32
17.04.2021 05:00	1	1	0	0	0	0	1	0	0	0	0	0	0	0	0	0	29	29	29	29	29	29
17.04.2021 06:00	1	1	0	0	0	0	0	1	0	0	0	0	0	0	0	0	35	35	35	35	35	35
17.04.2021 07:00	0	0	0	0	0	0	0	0	0	0	0	0	0	0	0	0	0	0	0	0	0	0
17.04.2021 08:00	6	6	0	0	1	2	2	1	0	0	0	0	0	0	0	0	10	22	35	10	25	35
17.04.2021 09:00	8	8	0	0	0	0	5	3	0	0	0	0	0	0	0	0	26	29	35	26	28	31
17.04.2021 10:00	16	16	0	0	2	6	4	3	1	0	0	0	0	0	0	0	7	22	46	11	23	33
17.04.2021 11:00	17	17	0	0	4	6	5	0	0	1	1	0	0	0	0	0	8	22	68	9	17	28
17.04.2021 12:00	7	7	0	0	0	2	3	2	0	0	0	0	0	0	0	0	12	25	33	18	27	31
17.04.2021 13:00	9	7	2	0	2	3	3	1	0	0	0	0	0	0	0	0	7	19	34	9	19	30
17.04.2021 14:00	12	12	0	0	2	3	3	3	1	0	0	0	0	0	0	0	7	24	42	8	30	36
17.04.2021 15:00	14	14	0	0	5	4	5	0	0	0	0	0	0	0	0	0	6	15	28	9	13	25
17.04.2021 16:00	6	6	0	0	2	0	4	0	0	0	0	0	0	0	0	0	5	19	28	5	23	28
17.04.2021 17:00	5	5	0	0	1	3	1	0	0	0	0	0	0	0	0	0	7	17	30	7	18	30
17.04.2021 18:00	5	5	0	0	0	0	1	4	0	0	0	0	0	0	0	0	24	34	38	24	35	38
17.04.2021 19:00	1	1	0	0	1	0	0	0	0	0	0	0	0	0	0	0	8	8	8	8	8	8
17.04.2021 20:00	1	1	0	0	0	1	0	0	0	0	0	0	0	0	0	0	14	14	14	14	14	14
17.04.2021 21:00	1	1	0	0	1	0	0	0	0	0	0	0	0	0	0	0	8	8	8	8	8	8
17.04.2021 22:00	1	1	0	0	0	0	1	0	0	0	0	0	0	0	0	0	26	26	26	26	26	26
17.04.2021 23:00	2	2	0	0	0	0	0	2	0	0	0	0	0	0	0	0	31	35	39	31	39	39

[Sa, 17 April]	Σ	PKW	LKW	L2	10	20	30	40	50	60	70	80	90	100	110	>110	VMin	VAvg	VMax	V15	V50	V85
00:00-06:00	4	4	0	0	0	1	1	2	0	0	0	0	0	0	0	0	20	30	39	20	32	39
06:00-09:00	7	7	0	0	1	2	2	2	0	0	0	0	0	0	0	0	10	24	35	16	25	35
15:00-19:00	30	30	0	0	8	7	11	4	0	0	0	0	0	0	0	0	5	19	38	9	21	30
06:00-22:00	109	107	2	0	21	30	36	18	2	1	1	0	0	0	0	0	5	22	68	9	22	33
00:00-24:00	116	114	2	0	21	31	38	22	2	1	1	0	0	0	0	0	5	22	68	10	24	33

Zeit	Σ	PKW	LKW	L2	10	20	30	40	50	60	70	80	90	100	110	>110	Vmin	Vavg	Vmax	V15	V50	V85
18.04.2021 00:00	0	0	0	0	0	0	0	0	0	0	0	0	0	0	0	0	0	0	0	0	0	0
18.04.2021 01:00	0	0	0	0	0	0	0	0	0	0	0	0	0	0	0	0	0	0	0	0	0	0
18.04.2021 02:00	2	2	0	0	0	1	1	0	0	0	0	0	0	0	0	0	13	21	29	13	29	29
18.04.2021 03:00	1	1	0	0	0	0	1	0	0	0	0	0	0	0	0	0	26	26	26	26	26	26
18.04.2021 04:00	0	0	0	0	0	0	0	0	0	0	0	0	0	0	0	0	0	0	0	0	0	0
18.04.2021 05:00	0	0	0	0	0	0	0	0	0	0	0	0	0	0	0	0	0	0	0	0	0	0
18.04.2021 06:00	1	1	0	0	0	0	0	1	0	0	0	0	0	0	0	0	31	31	31	31	31	31
18.04.2021 07:00	0	0	0	0	0	0	0	0	0	0	0	0	0	0	0	0	0	0	0	0	0	0
18.04.2021 08:00	0	0	0	0	0	0	0	0	0	0	0	0	0	0	0	0	0	0	0	0	0	0
18.04.2021 09:00	6	6	0	0	1	2	2	1	0	0	0	0	0	0	0	0	6	21	40	6	21	40
18.04.2021 10:00	7	7	0	0	0	2	4	1	0	0	0	0	0	0	0	0	15	25	37	19	25	28
18.04.2021 11:00	7	7	0	0	0	6	1	0	0	0	0	0	0	0	0	0	15	18	24	16	18	19
18.04.2021 12:00	5	5	0	0	0	0	2	3	0	0	0	0	0	0	0	0	22	30	36	22	32	36
18.04.2021 13:00	7	7	0	0	0	2	4	1	0	0	0	0	0	0	0	0	16	25	36	19	26	30
18.04.2021 14:00	9	9	0	0	2	3	2	2	0	0	0	0	0	0	0	0	7	20	38	8	13	38
18.04.2021 15:00	8	8	0	0	3	2	2	1	0	0	0	0	0	0	0	0	8	18	34	9	19	26
18.04.2021 16:00	6	6	0	0	0	3	3	0	0	0	0	0	0	0	0	0	14	21	27	14	23	27
18.04.2021 17:00	10	10	0	0	1	1	5	3	0	0	0	0	0	0	0	0	9	25	36	12	29	32
18.04.2021 18:00	2	2	0	0	0	0	1	1	0	0	0	0	0	0	0	0	29	31	32	29	32	32
18.04.2021 19:00	43	23	5	15	1	41	1	0	0	0	0	0	0	0	0	0	9	16	24	14	16	18
18.04.2021 20:00	76	45	6	25	10	63	3	0	0	0	0	0	0	0	0	0	8	15	24	11	15	17
18.04.2021 21:00	71	67	3	1	0	63	7	1	0	0	0	0	0	0	0	0	12	17	32	15	17	19
18.04.2021 22:00	3	3	0	0	0	2	0	1	0	0	0	0	0	0	0	0	16	24	37	16	19	37
18.04.2021 23:00	1	1	0	0	0	0	1	0	0	0	0	0	0	0	0	0	26	26	26	26	26	26

[So, 18 April]	Σ	PKW	LKW	L2	10	20	30	40	50	60	70	80	90	100	110	>110	Vmin	Vavg	Vmax	V15	V50	V85
00:00-06:00	3	3	0	0	0	1	2	0	0	0	0	0	0	0	0	0	13	23	29	13	26	29
06:00-09:00	1	1	0	0	0	0	0	1	0	0	0	0	0	0	0	0	31	31	31	31	31	31
15:00-19:00	26	26	0	0	4	6	11	5	0	0	0	0	0	0	0	0	8	23	36	9	24	32
06:00-22:00	258	203	14	41	18	188	37	15	0	0	0	0	0	0	0	0	6	18	40	13	16	23
00:00-24:00	265	210	14	41	18	191	40	16	0	0	0	0	0	0	0	0	6	18	40	13	16	24

Zeit	Σ	PKW	LKW	L2	10	20	30	40	50	60	70	80	90	100	110	>110	Vmin	VAvg	VMax	V15	V50	V85
19.04.2021 00:00	0	0	0	0	0	0	0	0	0	0	0	0	0	0	0	0	0	0	0	0	0	0
19.04.2021 01:00	0	0	0	0	0	0	0	0	0	0	0	0	0	0	0	0	0	0	0	0	0	0
19.04.2021 02:00	0	0	0	0	0	0	0	0	0	0	0	0	0	0	0	0	0	0	0	0	0	0
19.04.2021 03:00	0	0	0	0	0	0	0	0	0	0	0	0	0	0	0	0	0	0	0	0	0	0
19.04.2021 04:00	3	3	0	0	0	1	2	0	0	0	0	0	0	0	0	0	13	22	26	13	26	26
19.04.2021 05:00	0	0	0	0	0	0	0	0	0	0	0	0	0	0	0	0	0	0	0	0	0	0
19.04.2021 06:00	13	13	0	0	0	3	9	1	0	0	0	0	0	0	0	0	16	24	38	16	24	30
19.04.2021 07:00	7	7	0	0	0	1	3	3	0	0	0	0	0	0	0	0	19	29	37	23	29	36
19.04.2021 08:00	14	13	1	0	3	1	9	1	0	0	0	0	0	0	0	0	6	23	38	8	26	29
19.04.2021 09:00	6	6	0	0	0	1	3	2	0	0	0	0	0	0	0	0	19	26	32	19	26	32
19.04.2021 10:00	20	18	2	0	2	5	9	3	0	1	0	0	0	0	0	0	8	24	54	16	23	33
19.04.2021 11:00	15	14	1	0	0	5	5	5	0	0	0	0	0	0	0	0	15	27	39	19	27	36
19.04.2021 12:00	14	14	0	0	1	4	7	2	0	0	0	0	0	0	0	0	8	23	38	12	25	30
19.04.2021 13:00	7	7	0	0	2	1	3	1	0	0	0	0	0	0	0	0	7	20	36	10	21	26
19.04.2021 14:00	9	9	0	0	0	3	5	0	1	0	0	0	0	0	0	0	17	24	46	18	22	28
19.04.2021 15:00	8	8	0	0	0	2	3	2	1	0	0	0	0	0	0	0	13	29	41	20	30	38
19.04.2021 16:00	12	12	0	0	1	0	9	1	1	0	0	0	0	0	0	0	7	26	41	21	27	36
19.04.2021 17:00	11	11	0	0	1	5	3	2	0	0	0	0	0	0	0	0	10	20	35	11	20	34
19.04.2021 18:00	4	4	0	0	0	1	2	1	0	0	0	0	0	0	0	0	13	24	31	13	27	31
19.04.2021 19:00	3	3	0	0	0	0	1	1	1	0	0	0	0	0	0	0	27	34	41	27	34	41
19.04.2021 20:00	5	5	0	0	2	1	2	0	0	0	0	0	0	0	0	0	6	15	28	6	11	28
19.04.2021 21:00	2	2	0	0	0	2	0	0	0	0	0	0	0	0	0	0	14	17	20	14	20	20
19.04.2021 22:00	0	0	0	0	0	0	0	0	0	0	0	0	0	0	0	0	0	0	0	0	0	0
19.04.2021 23:00	0	0	0	0	0	0	0	0	0	0	0	0	0	0	0	0	0	0	0	0	0	0

[Mo, 19 April]	Σ	PKW	LKW	L2	10	20	30	40	50	60	70	80	90	100	110	>110	Vmin	VAvg	VMax	V15	V50	V85
00:00-06:00	3	3	0	0	0	1	2	0	0	0	0	0	0	0	0	0	13	22	26	13	26	26
06:00-09:00	34	33	1	0	3	5	21	5	0	0	0	0	0	0	0	0	6	25	38	18	26	30
15:00-19:00	35	35	0	0	2	8	17	6	2	0	0	0	0	0	0	0	7	25	41	13	24	35
06:00-22:00	150	146	4	0	12	35	73	25	4	1	0	0	0	0	0	0	6	24	54	16	24	34
00:00-24:00	153	149	4	0	12	36	75	25	4	1	0	0	0	0	0	0	6	24	54	16	24	34

Zeit	Σ	PKW	LKW	L2	10	20	30	40	50	60	70	80	90	100	110	>110	Vmin	VAvg	VMax	V15	V50	V85
20.04.2021 00:00	0	0	0	0	0	0	0	0	0	0	0	0	0	0	0	0	0	0	0	0	0	0
20.04.2021 01:00	0	0	0	0	0	0	0	0	0	0	0	0	0	0	0	0	0	0	0	0	0	0
20.04.2021 02:00	0	0	0	0	0	0	0	0	0	0	0	0	0	0	0	0	0	0	0	0	0	0
20.04.2021 03:00	2	2	0	0	0	0	1	1	0	0	0	0	0	0	0	0	26	32	37	26	37	37
20.04.2021 04:00	0	0	0	0	0	0	0	0	0	0	0	0	0	0	0	0	0	0	0	0	0	0
20.04.2021 05:00	5	5	0	0	0	2	2	1	0	0	0	0	0	0	0	0	15	24	36	15	22	36
20.04.2021 06:00	9	9	0	0	0	4	4	1	0	0	0	0	0	0	0	0	12	22	34	16	23	30
20.04.2021 07:00	6	6	0	0	0	1	3	2	0	0	0	0	0	0	0	0	20	27	36	20	27	36
20.04.2021 08:00	5	5	0	0	0	1	3	0	1	0	0	0	0	0	0	0	18	26	41	18	22	41
20.04.2021 09:00	6	6	0	0	0	0	2	4	0	0	0	0	0	0	0	0	27	31	33	27	32	33
20.04.2021 10:00	11	11	0	0	1	2	6	2	0	0	0	0	0	0	0	0	7	24	35	15	24	33
20.04.2021 11:00	4	3	1	0	1	1	1	1	0	0	0	0	0	0	0	0	7	22	37	7	26	37
20.04.2021 12:00	11	11	0	0	2	4	2	2	1	0	0	0	0	0	0	0	6	23	43	10	19	38
20.04.2021 13:00	14	13	1	0	0	5	6	3	0	0	0	0	0	0	0	0	15	25	38	18	25	31
20.04.2021 14:00	9	8	1	0	1	3	3	2	0	0	0	0	0	0	0	0	9	23	36	17	21	34
20.04.2021 15:00	15	15	0	0	2	2	9	2	0	0	0	0	0	0	0	0	7	24	39	17	24	30
20.04.2021 16:00	10	10	0	0	2	3	4	1	0	0	0	0	0	0	0	0	7	21	38	10	23	28
20.04.2021 17:00	8	8	0	0	1	2	1	4	0	0	0	0	0	0	0	0	10	26	36	19	31	34
20.04.2021 18:00	9	9	0	0	0	3	1	5	0	0	0	0	0	0	0	0	15	28	40	19	31	36
20.04.2021 19:00	3	3	0	0	0	0	2	1	0	0	0	0	0	0	0	0	30	32	35	30	30	35
20.04.2021 20:00	1	1	0	0	0	0	0	1	0	0	0	0	0	0	0	0	33	33	33	33	33	33
20.04.2021 21:00	0	0	0	0	0	0	0	0	0	0	0	0	0	0	0	0	0	0	0	0	0	0
20.04.2021 22:00	0	0	0	0	0	0	0	0	0	0	0	0	0	0	0	0	0	0	0	0	0	0
20.04.2021 23:00	1	1	0	0	1	0	0	0	0	0	0	0	0	0	0	0	10	10	10	10	10	10

[Di, 20 April]	Σ	PKW	LKW	L2	10	20	30	40	50	60	70	80	90	100	110	>110	Vmin	VAvg	VMax	V15	V50	V85
00:00-06:00	7	7	0	0	0	2	3	2	0	0	0	0	0	0	0	0	15	26	37	19	26	36
06:00-09:00	20	20	0	0	0	6	10	3	1	0	0	0	0	0	0	0	12	24	41	18	23	34
15:00-19:00	42	42	0	0	5	10	15	12	0	0	0	0	0	0	0	0	7	24	40	17	24	35
06:00-22:00	121	118	3	0	10	31	47	31	2	0	0	0	0	0	0	0	6	25	43	17	24	34
00:00-24:00	129	126	3	0	11	33	50	33	2	0	0	0	0	0	0	0	6	25	43	17	24	34

Zeit	Σ	PKW	LKW	L2	10	20	30	40	50	60	70	80	90	100	110	>110	VMin	VAvg	VMax	V15	V50	V85
21.04.2021 00:00	0	0	0	0	0	0	0	0	0	0	0	0	0	0	0	0	0	0	0	0	0	0
21.04.2021 01:00	0	0	0	0	0	0	0	0	0	0	0	0	0	0	0	0	0	0	0	0	0	0
21.04.2021 02:00	0	0	0	0	0	0	0	0	0	0	0	0	0	0	0	0	0	0	0	0	0	0
21.04.2021 03:00	1	1	0	0	0	1	0	0	0	0	0	0	0	0	0	0	14	14	14	14	14	14
21.04.2021 04:00	1	1	0	0	0	0	1	0	0	0	0	0	0	0	0	0	28	28	28	28	28	28
21.04.2021 05:00	4	4	0	0	0	0	2	2	0	0	0	0	0	0	0	0	25	31	38	25	33	38
21.04.2021 06:00	8	8	0	0	0	2	6	0	0	0	0	0	0	0	0	0	15	22	27	16	23	26
21.04.2021 07:00	9	9	0	0	0	4	4	1	0	0	0	0	0	0	0	0	13	23	37	17	21	30
21.04.2021 08:00	9	9	0	0	0	2	5	1	1	0	0	0	0	0	0	0	12	27	44	19	28	33
21.04.2021 09:00	9	9	0	0	0	2	3	4	0	0	0	0	0	0	0	0	13	28	37	16	28	36
21.04.2021 10:00	22	20	2	0	3	6	7	6	0	0	0	0	0	0	0	0	7	22	38	13	21	32
21.04.2021 11:00	12	11	1	0	1	3	5	3	0	0	0	0	0	0	0	0	8	24	36	11	24	34
21.04.2021 12:00	9	8	1	0	2	0	5	1	1	0	0	0	0	0	0	0	8	24	41	10	26	31
21.04.2021 13:00	4	4	0	0	1	0	1	1	1	0	0	0	0	0	0	0	7	28	44	7	36	44
21.04.2021 14:00	9	9	0	0	0	2	5	2	0	0	0	0	0	0	0	0	12	25	34	13	28	31
21.04.2021 15:00	14	14	0	0	1	5	3	5	0	0	0	0	0	0	0	0	8	24	35	17	24	34
21.04.2021 16:00	15	15	0	0	3	6	5	1	0	0	0	0	0	0	0	0	8	17	34	9	16	25
21.04.2021 17:00	12	12	0	0	1	5	6	0	0	0	0	0	0	0	0	0	8	19	28	12	22	25
21.04.2021 18:00	4	4	0	0	1	1	2	0	0	0	0	0	0	0	0	0	7	18	26	7	25	26
21.04.2021 19:00	3	3	0	0	1	0	0	0	2	0	0	0	0	0	0	0	7	31	45	7	41	45
21.04.2021 20:00	3	3	0	0	1	1	1	0	0	0	0	0	0	0	0	0	8	18	26	8	20	26
21.04.2021 21:00	2	2	0	0	0	1	0	1	0	0	0	0	0	0	0	0	18	25	31	18	31	31
21.04.2021 22:00	3	3	0	0	1	1	1	0	0	0	0	0	0	0	0	0	6	14	21	6	16	21
21.04.2021 23:00	0	0	0	0	0	0	0	0	0	0	0	0	0	0	0	0	0	0	0	0	0	0

[Mi, 21 April]	Σ	PKW	LKW	L2	10	20	30	40	50	60	70	80	90	100	110	>110	VMin	VAvg	VMax	V15	V50	V85
00:00-06:00	6	6	0	0	0	1	3	2	0	0	0	0	0	0	0	0	14	28	38	14	28	38
06:00-09:00	26	26	0	0	0	8	15	2	1	0	0	0	0	0	0	0	12	24	44	16	23	30
15:00-19:00	45	45	0	0	6	17	16	6	0	0	0	0	0	0	0	0	7	20	35	11	18	30
06:00-22:00	144	140	4	0	15	40	58	26	5	0	0	0	0	0	0	0	7	23	45	12	23	33
00:00-24:00	153	149	4	0	16	42	62	28	5	0	0	0	0	0	0	0	6	23	45	12	23	33

Zeit	Σ	PKW	LKW	LZ	10	20	30	40	50	60	70	80	90	100	110	>110	VMin	VAvg	VMax	V15	V50	V85
22.04.2021 00:00	0	0	0	0	0	0	0	0	0	0	0	0	0	0	0	0	0	0	0	0	0	0
22.04.2021 01:00	0	0	0	0	0	0	0	0	0	0	0	0	0	0	0	0	0	0	0	0	0	0
22.04.2021 02:00	0	0	0	0	0	0	0	0	0	0	0	0	0	0	0	0	0	0	0	0	0	0
22.04.2021 03:00	0	0	0	0	0	0	0	0	0	0	0	0	0	0	0	0	0	0	0	0	0	0
22.04.2021 04:00	1	1	0	0	0	0	1	0	0	0	0	0	0	0	0	0	26	26	26	26	26	26
22.04.2021 05:00	2	2	0	0	0	0	0	2	0	0	0	0	0	0	0	0	34	34	34	34	34	34
22.04.2021 06:00	4	4	0	0	0	0	2	2	0	0	0	0	0	0	0	0	22	30	40	22	37	40
22.04.2021 07:00	3	3	0	0	0	1	1	1	0	0	0	0	0	0	0	0	20	30	40	20	29	40
22.04.2021 08:00	119	31	11	77	1	5	24	88	0	0	1	0	0	0	0	0	8	31	63	30	32	34

[Do, 22 April]	Σ	PKW	LKW	LZ	10	20	30	40	50	60	70	80	90	100	110	>110	VMin	VAvg	VMax	V15	V50	V85
00:00-06:00	3	3	0	0	0	0	1	2	0	0	0	0	0	0	0	0	26	31	34	26	34	34
06:00-09:00	126	38	11	77	1	6	27	91	0	0	1	0	0	0	0	0	8	31	63	29	32	34
15:00-19:00	0	0	0	0	0	0	0	0	0	0	0	0	0	0	0	0	-	-	-	-	-	-
06:00-22:00	126	38	11	77	1	6	27	91	0	0	1	0	0	0	0	0	8	31	63	29	32	34
00:00-24:00	129	41	11	77	1	6	28	93	0	0	1	0	0	0	0	0	8	31	63	29	32	34

SDR - Querschnittserhebung

Jahr 2018

Straße Zwetschenweg

Aufbauort i. H. Sportplatz

	Tag	Uhrzeit		Tag	Uhrzeit
vom	26.04.2018	18:00 Uhr	bis	03.05.2018	14:59 Uhr

Richtung 1 i. R. Gisselberger Straße

Richtung 2 i. R. Leopold-Lucas-Straße

Tempolimit 30

Witterung sommerlich, trocken

Besonderheiten Sperrung Weidenhäuser Brücke

Bild



Autor

Institution	Stadt Marburg
Abteilung	Straßenverkehr
Straße	Frauenbergstraße 35
PLZ	35039
Stadt	Marburg
Land	Deutschland
Ansprechpartner	Felix Schäfer
Telefon	+49-6421201-1165
E-Mail	felix.schaefer@marburg-stadt.de

Erstellt mit **DataCollect Webreporter** Version 1.0 am 18.05.2018 10:25:36

Messstelle

Name	Zwetschenweg
Rtg. kommend (Name)	iR Gisselb. Str
Rtg. gehend (Name)	iR Leop-L-Str.
Vmax StVO	30
Kommentar	
Gerätetyp	SDR

Zeitbereich

Startdatum	26.04.2018 18:00
Enddatum	03.05.2018 14:59
Tage	Mo, Di, Mi, Do, Fr, Sa, So
Zeitintervall	60 Minuten
Zeitfenster / Tag	00:00 - 23:59

Längenklassen

[L in m]

Querschnitt		iR Gisselb. Str				iR Leop-L-Str.			
Zeit	Σ	Σ	PKW	LKW	LZ	Σ	PKW	LKW	LZ
00:00-06:00	1466	794	738	53	3	672	637	16	19
06:00-09:00	7749	4367	3853	454	60	3382	3269	74	39
15:00-19:00	14032	8052	7787	227	38	5980	5867	58	55
06:00-22:00	48680	27975	26156	1586	233	20705	20183	310	212
00:00-24:00	51131	29250	27361	1653	236	21881	21304	333	244

Geschwindigkeitskennzahlen

[V in km/h]

	Vmin	Vmax	Vavg	V15	V50	V85	Vexc %
Querschnitt	6	91	37	30	36	44	81.9
iR Gisselb. Str	7	76	34	28	34	41	71.6
iR Leop-L-Str.	6	91	40	34	39	47	95.7

Beschreibungen

Vmin: Minimale Geschwindigkeit

Vmax: Maximale Geschwindigkeit

Vavg: Durchschnittliche Geschwindigkeit

V15: Grenzgeschwindigkeit für die ersten 15% der Fahrzeuge

V50: Grenzgeschwindigkeit für die ersten 50% der Fahrzeuge

V85: Grenzgeschwindigkeit für die ersten 85% der Fahrzeuge

Vexc %: Geschwindigkeitsüberschreitung in %

Autor	
Institution	Stadt Marburg
Abteilung	Straßenverkehr
Straße	Frauenbergstraße 35
PLZ	35039
Stadt	Marburg
Land	Deutschland
Ansprechpartner	Felix Schäfer
Telefon	+49-6421201-1165
E-Mail	felix.schaefer@marburg-stadt.de

Erstellt mit **DataCollect Webreporter** Version 1.0 am 18.05.2018 10:25:36

Messtelle

Name	Zwetschenweg
Rtg. kommend (Name)	iR Gisselb. Str
Rtg. gehend (Name)	iR Leop-L-Str.
Vmax StVO	30
Kommentar	
Gerätetyp	SDR

Zeitbereich

Startdatum	26.04.2018 18:00
Enddatum	03.05.2018 14:59
Tage	Mo, Di, Mi, Do, Fr, Sa, So
Zeitintervall	60 Minuten
Zeitfenster / Tag	00:00 - 23:59

Verkehrsmengen Ganglinie

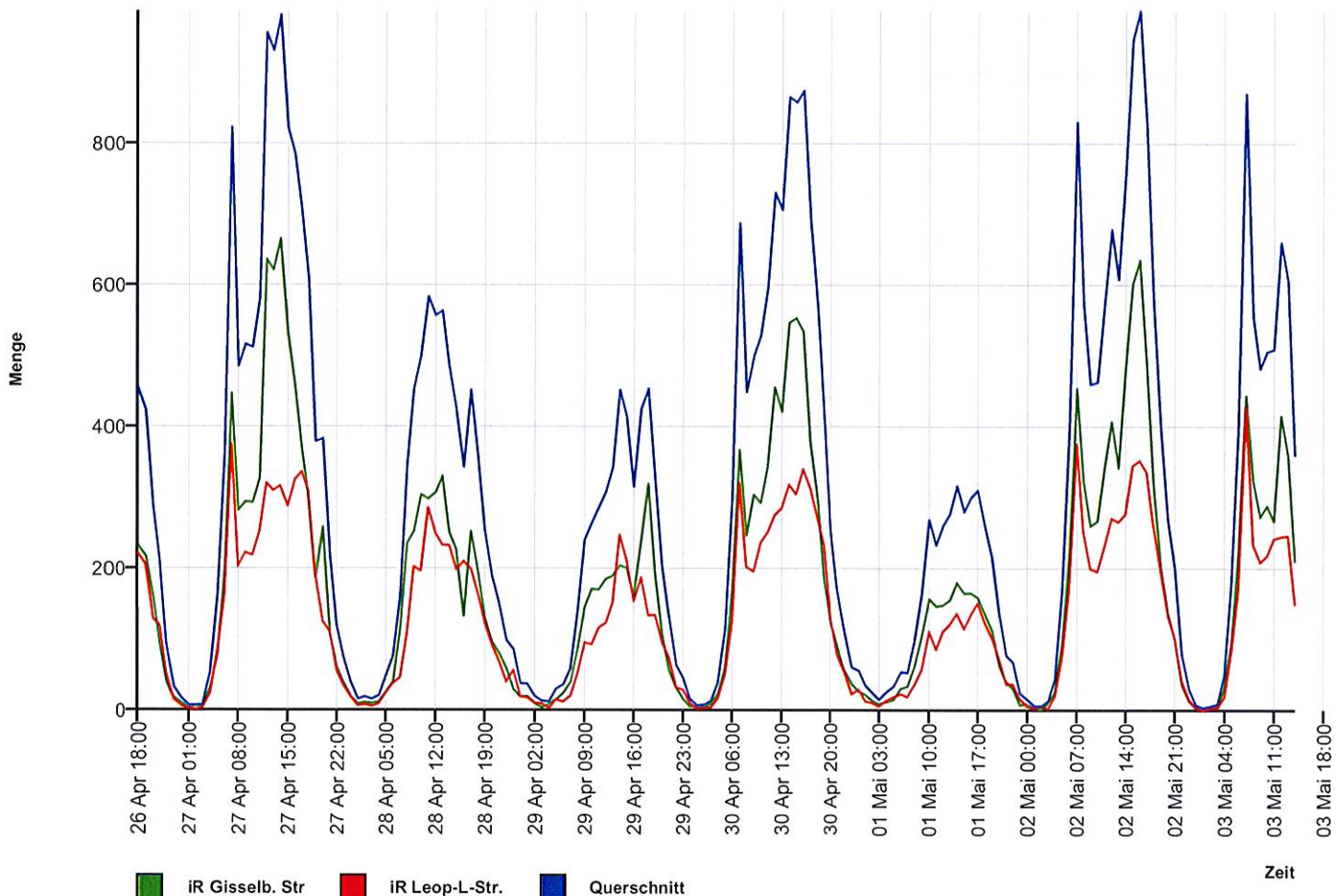

Autor

Institution	Stadt Marburg
Abteilung	Straßenverkehr
Straße	Frauenbergstraße 35
PLZ	35039
Stadt	Marburg
Land	Deutschland
Ansprechpartner	Felix Schäfer
Telefon	+49-6421201-1165
E-Mail	felix.schaefer@marburg-stadt.de

Erstellt mit **DataCollect Webreporter** Version 1.0 am 18.05.2018 10:25:36

Messtelle

Name	Zwetschenweg
Rtg. kommend (Name)	iR Gisselb. Str
Rtg. gehend (Name)	iR Leop-L-Str.
Vmax StVO	30
Kommentar	
Gerätetyp	SDR

Zeitbereich

Startdatum	26.04.2018 18:00
Enddatum	03.05.2018 14:59
Tage	Mo, Di, Mi, Do, Fr, Sa, So
Zeitintervall	60 Minuten
Zeitfenster / Tag	00:00 - 23:59

Geschwindigkeits-Histogramm

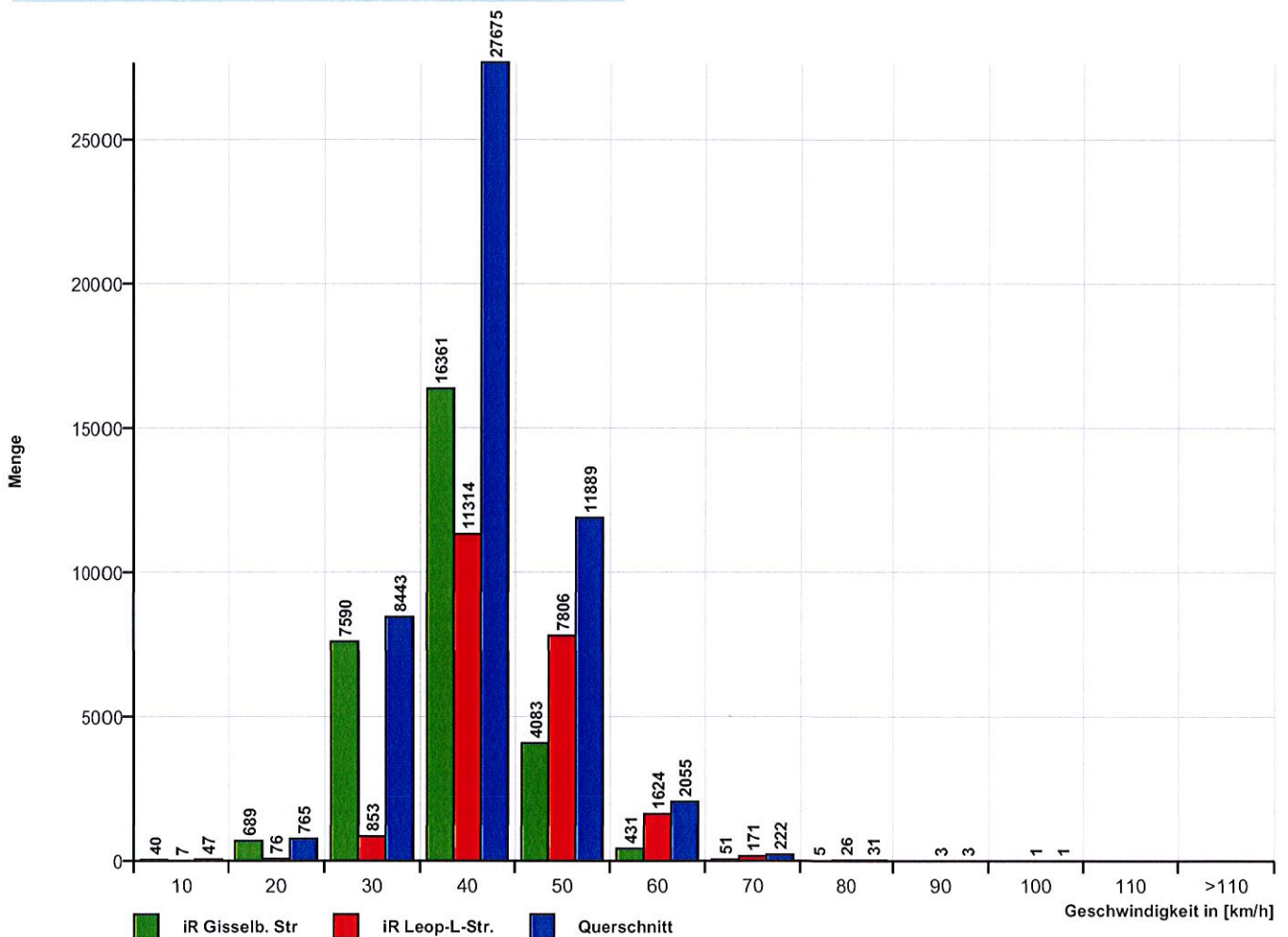

Autor

Institution	Stadt Marburg
Abteilung	Straßenverkehr
Straße	Frauenbergstraße 35
PLZ	35039
Stadt	Marburg
Land	Deutschland
Ansprechpartner	Felix Schäfer
Telefon	+49-6421201-1165
E-Mail	felix.schaefer@marburg-stadt.de

Erstellt mit **DataCollect Webreporter** Version 1.0 am 18.05.2018 10:25:36

Messstelle

Name	Zwetschenweg
Rtg. kommend (Name)	iR Gisselb. Str
Rtg. gehend (Name)	iR Leop-L-Str.
Vmax StVO	30
Kommentar	
Gerätetyp	SDR

Zeitbereich

Startdatum	26.04.2018 18:00
Enddatum	03.05.2018 14:59
Tage	Mo, Di, Mi, Do, Fr, Sa, So
Zeitintervall	60 Minuten
Zeitfenster / Tag	00:00 - 23:59

Längen-Histogramm

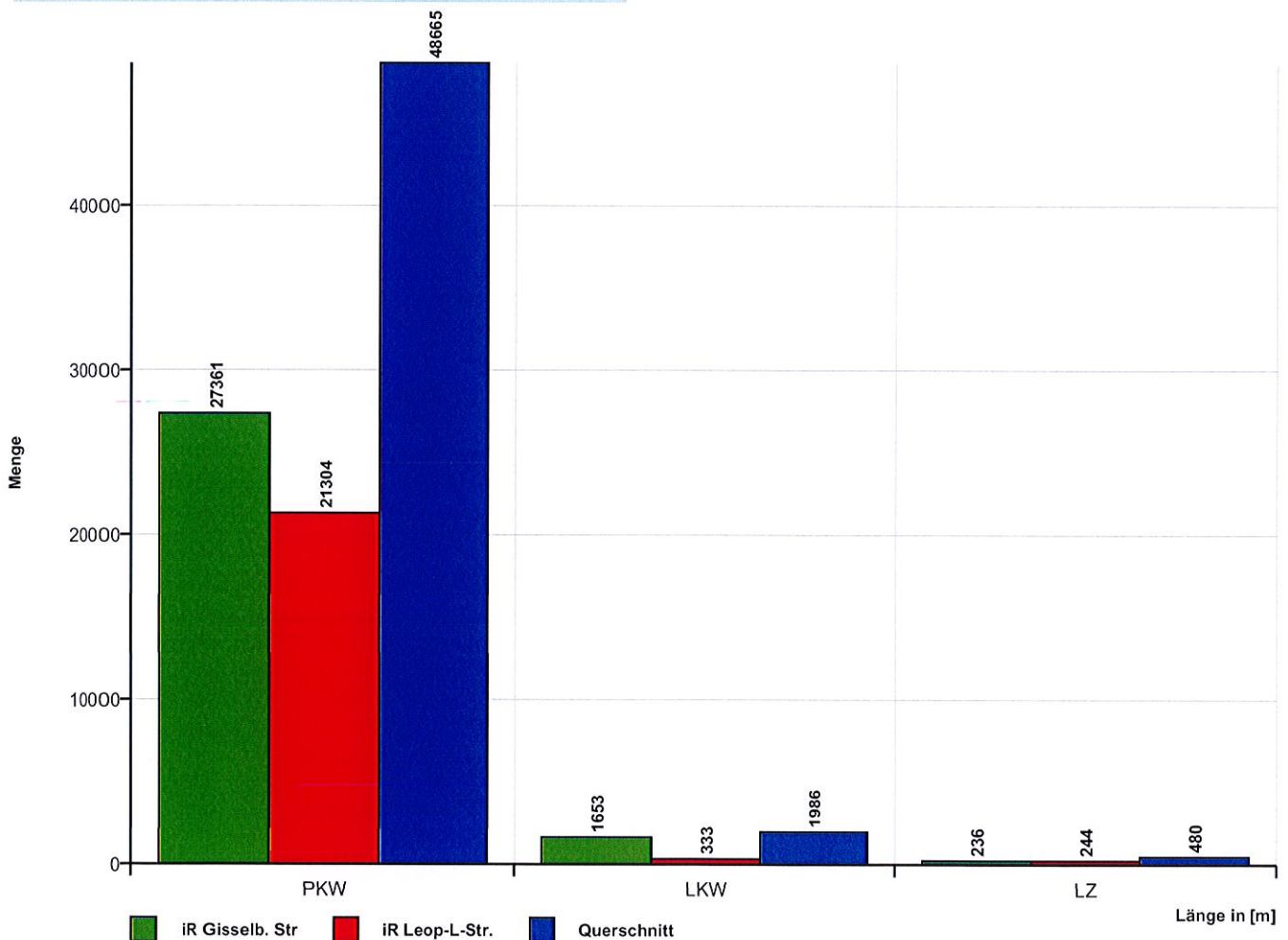

Zeit	Σ	PKW	LKW	LZ	70	20	30	40	50	60	70	80	90	100	110	>110	VMin	VAvg	VMax	V15	V50	V85
26.04.2018 18:00	455	447	8	0	0	2	50	267	121	14	1	0	0	0	0	0	12	37	62	31	37	44
26.04.2018 19:00	422	416	5	1	0	0	73	241	91	12	4	1	0	0	0	0	21	37	74	30	36	45
26.04.2018 20:00	288	284	3	1	1	4	34	158	79	10	1	1	0	0	0	0	10	38	73	31	37	45
26.04.2018 21:00	212	210	1	1	1	3	13	109	70	15	1	0	0	0	0	0	6	39	64	32	39	47
26.04.2018 22:00	93	92	0	1	0	0	10	38	37	7	1	0	0	0	0	0	25	41	67	33	40	47
26.04.2018 23:00	33	32	0	1	0	0	3	13	11	5	1	0	0	0	0	0	26	42	62	32	41	52

[Do, 26 April]	Σ	PKW	LKW	LZ	70	20	30	40	50	60	70	80	90	100	110	>110	VMin	VAvg	VMax	V15	V50	V85
00:00-06:00	0	0	0	0	0	0	0	0	0	0	0	0	0	0	0	0	-	-	-	-	-	-
06:00-09:00	0	0	0	0	0	0	0	0	0	0	0	0	0	0	0	0	-	-	-	-	-	-
15:00-19:00	455	447	8	0	0	2	50	267	121	14	1	0	0	0	0	0	12	37	62	31	37	44
06:00-22:00	1377	1357	17	3	2	9	170	775	361	51	7	2	0	0	0	0	6	38	74	31	37	45
00:00-24:00	1503	1481	17	5	2	9	183	826	409	63	9	2	0	0	0	0	6	38	74	31	37	45

Zeit	Σ	PKW	LKW	L2	10	20	30	40	50	60	70	80	90	100	110	>110	VMin	VAvg	VMax	V15	V50	V85
27.04.2018 00:00	16	15	0	1	0	1	0	4	8	3	0	0	0	0	0	0	16	43	56	35	46	52
27.04.2018 01:00	7	7	0	0	0	0	1	2	2	2	0	0	0	0	0	0	28	43	56	36	42	52
27.04.2018 02:00	7	7	0	0	0	0	0	3	2	2	0	0	0	0	0	0	31	44	51	38	46	51
27.04.2018 03:00	8	8	0	0	0	0	1	3	1	1	2	0	0	0	0	0	22	45	67	32	49	61
27.04.2018 04:00	54	53	1	0	0	0	5	22	17	10	0	0	0	0	0	0	27	42	59	33	41	51
27.04.2018 05:00	165	154	6	5	0	1	21	75	50	17	1	0	0	0	0	0	20	39	66	31	37	48
27.04.2018 06:00	364	345	14	5	0	0	54	220	83	6	1	0	0	0	0	0	22	37	65	31	36	43
27.04.2018 07:00	822	789	25	8	1	11	176	508	113	12	0	1	0	0	0	8	35	72	29	34	41	
27.04.2018 08:00	485	458	21	6	1	5	61	298	105	12	3	0	0	0	0	10	37	62	31	35	43	
27.04.2018 09:00	516	488	23	5	1	2	91	330	85	6	1	0	0	0	0	10	35	61	30	35	41	
27.04.2018 10:00	512	495	12	5	0	7	104	309	82	10	0	0	0	0	0	12	35	57	29	35	41	
27.04.2018 11:00	581	563	9	9	1	10	92	360	104	13	1	0	0	0	0	9	36	62	30	35	43	
27.04.2018 12:00	956	926	22	8	2	35	180	586	141	11	1	0	0	0	0	9	34	64	29	34	41	
27.04.2018 13:00	931	887	36	8	0	31	185	545	160	10	0	0	0	0	0	11	35	60	29	35	41	
27.04.2018 14:00	981	961	14	6	1	49	305	485	135	6	0	0	0	0	0	9	33	58	26	33	40	
27.04.2018 15:00	820	800	17	3	2	28	255	437	87	11	0	0	0	0	0	9	33	56	27	33	40	
27.04.2018 16:00	783	743	34	6	1	11	177	446	134	13	1	0	0	0	0	9	35	62	29	35	42	
27.04.2018 17:00	706	661	38	7	1	4	106	428	154	13	0	0	0	0	0	8	36	60	30	36	43	
27.04.2018 18:00	609	592	12	5	0	7	57	325	185	34	1	0	0	0	0	11	38	61	32	38	46	
27.04.2018 19:00	379	368	7	4	1	2	31	169	136	36	4	0	0	0	0	9	40	64	33	40	48	
27.04.2018 20:00	383	374	8	1	0	2	21	191	136	26	7	0	0	0	0	19	40	70	33	39	47	
27.04.2018 21:00	219	214	3	2	0	0	10	104	75	25	3	2	0	0	0	25	42	73	34	40	50	
27.04.2018 22:00	118	116	2	0	0	1	4	37	56	19	0	1	0	0	0	20	43	77	34	43	52	
27.04.2018 23:00	74	71	2	1	0	0	4	30	25	12	3	0	0	0	0	27	43	63	35	42	52	

[Fr, 27 April]	Σ	PKW	LKW	L2	10	20	30	40	50	60	70	80	90	100	110	>110	VMin	VAvg	VMax	V15	V50	V85
00:00-06:00	257	244	7	6	0	2	28	109	80	35	3	0	0	0	0	16	40	67	31	39	50	
06:00-09:00	1671	1592	60	19	2	16	291	1026	301	30	4	1	0	0	0	8	36	72	30	35	42	
15:00-19:00	2918	2796	101	21	4	50	595	1636	560	71	2	0	0	0	0	8	36	62	29	35	43	
06:00-22:00	10047	9664	295	88	12	204	1905	5741	1915	244	23	3	0	0	0	8	36	73	29	35	43	
00:00-24:00	10496	10095	306	95	12	207	1941	5917	2076	310	29	4	0	0	0	8	36	77	29	35	43	

Zeit	Σ	PKW	LKW	LZ	10	20	30	40	50	60	70	80	90	100	110	>110	VMin	VAvg	VMax	V15	V50	V85
28.04.2018 00:00	40	36	3	1	0	0	0	9	19	9	3	0	0	0	0	0	31	47	70	37	47	55
28.04.2018 01:00	16	15	1	0	0	0	0	5	7	3	0	1	0	0	0	0	37	46	76	39	43	54
28.04.2018 02:00	19	19	0	0	0	0	0	8	6	3	2	0	0	0	0	0	34	45	66	37	41	58
28.04.2018 03:00	16	16	0	0	0	0	0	6	7	1	2	0	0	0	0	0	32	45	66	37	46	52
28.04.2018 04:00	21	20	1	0	0	0	0	7	6	5	3	0	0	0	0	0	32	48	70	38	46	59
28.04.2018 05:00	49	45	4	0	0	0	3	25	14	5	2	0	0	0	0	0	25	42	68	35	39	50
28.04.2018 06:00	77	71	4	2	0	0	1	27	30	13	6	0	0	0	0	0	29	45	68	37	43	57
28.04.2018 07:00	162	157	1	4	0	1	8	79	60	12	2	0	0	0	0	0	20	40	66	33	40	46
28.04.2018 08:00	345	334	5	6	0	2	48	198	82	15	0	0	0	0	0	0	14	37	58	31	36	44
28.04.2018 09:00	454	443	9	2	0	20	76	240	101	17	0	0	0	0	0	0	11	36	59	29	35	44
28.04.2018 10:00	501	494	6	1	0	7	77	286	112	18	1	0	0	0	0	0	11	37	65	30	36	44
28.04.2018 11:00	583	568	10	5	0	4	59	307	186	27	0	0	0	0	0	0	19	39	60	32	38	46
28.04.2018 12:00	557	540	13	4	0	1	49	282	187	37	0	1	0	0	0	0	18	39	75	32	39	46
28.04.2018 13:00	563	553	7	3	0	13	73	297	156	22	2	0	0	0	0	0	15	38	64	30	38	45
28.04.2018 14:00	483	468	13	2	0	5	58	269	122	28	1	0	0	0	0	0	17	38	63	31	38	45
28.04.2018 15:00	424	417	5	2	0	4	64	182	145	26	3	0	0	0	0	0	14	38	65	30	38	47
28.04.2018 16:00	343	332	4	7	1	0	29	161	121	27	3	1	0	0	0	0	9	40	74	33	39	47
28.04.2018 17:00	451	443	5	3	0	1	72	218	137	21	2	0	0	0	0	0	20	38	62	30	37	45
28.04.2018 18:00	360	356	2	2	0	2	53	150	125	26	4	0	0	0	0	0	12	39	70	30	39	46
28.04.2018 19:00	252	249	2	1	0	1	26	128	77	19	0	0	1	0	0	0	18	39	90	31	37	46
28.04.2018 20:00	189	188	0	1	0	0	18	90	70	10	1	0	0	0	0	0	23	39	61	32	39	48
28.04.2018 21:00	150	149	0	1	3	0	14	69	44	18	1	1	0	0	0	0	8	39	72	31	39	48
28.04.2018 22:00	99	98	0	1	0	0	15	35	32	15	2	0	0	0	0	0	21	41	66	30	40	52
28.04.2018 23:00	86	85	0	1	0	0	5	30	29	19	2	0	1	0	0	0	23	44	81	34	42	56

[Sa, 28 April]	Σ	PKW	LKW	LZ	10	20	30	40	50	60	70	80	90	100	110	>110	VMin	VAvg	VMax	V15	V50	V85
00:00-06:00	161	151	9	1	0	0	3	60	59	26	12	1	0	0	0	0	25	45	76	37	43	55
06:00-09:00	584	562	10	12	0	3	57	304	172	40	8	0	0	0	0	0	14	39	68	32	38	47
15:00-19:00	1578	1548	16	14	1	7	218	711	528	100	12	1	0	0	0	0	9	39	74	31	38	46
06:00-22:00	5894	5762	86	46	4	61	725	2983	1755	336	26	3	1	0	0	0	8	38	90	31	38	46
00:00-24:00	6240	6096	95	49	4	61	748	3108	1875	396	42	4	2	0	0	0	8	39	90	31	38	46

Zeit	Σ	PKW	LKW	LZ	70	20	30	40	50	60	70	80	90	100	110	>110	VMin	VAvg	VMax	V15	V50	V85
29.04.2018 00:00	38	36	1	1	0	0	3	9	20	6	0	0	0	0	0	0	28	43	59	31	43	51
29.04.2018 01:00	37	37	0	0	0	0	1	11	15	9	1	0	0	0	0	0	29	45	65	34	43	55
29.04.2018 02:00	20	20	0	0	0	0	0	7	12	1	0	0	0	0	0	0	33	42	56	35	41	49
29.04.2018 03:00	13	13	0	0	0	0	0	6	6	1	0	0	0	0	0	0	33	42	55	34	44	48
29.04.2018 04:00	12	12	0	0	0	0	1	4	4	2	1	0	0	0	0	0	29	43	63	32	44	57
29.04.2018 05:00	30	30	0	0	1	1	4	9	11	4	0	0	0	0	0	0	9	39	59	28	41	49
29.04.2018 06:00	36	28	8	0	0	0	2	14	14	5	1	0	0	0	0	0	29	42	66	34	42	51
29.04.2018 07:00	59	48	10	1	0	1	6	30	18	3	1	0	0	0	0	0	14	39	67	31	38	46
29.04.2018 08:00	141	122	16	3	0	0	30	65	34	11	1	0	0	0	0	0	22	37	62	29	36	47
29.04.2018 09:00	241	199	37	5	0	4	34	119	67	14	2	1	0	0	0	0	16	38	71	30	37	47
29.04.2018 10:00	264	209	54	1	0	2	39	146	63	12	2	0	0	0	0	0	19	37	62	30	36	44
29.04.2018 11:00	286	243	40	3	0	2	40	145	79	19	1	0	0	0	0	0	18	38	70	31	37	46
29.04.2018 12:00	308	275	30	3	0	5	25	173	85	19	1	0	0	0	0	0	15	38	67	32	38	46
29.04.2018 13:00	343	335	6	2	0	4	29	154	125	28	3	0	0	0	0	0	11	40	62	32	40	48
29.04.2018 14:00	451	444	4	3	1	3	25	205	184	33	0	0	0	0	0	0	9	40	60	33	40	47
29.04.2018 15:00	412	408	3	1	0	4	41	170	153	38	5	1	0	0	0	0	14	40	72	32	40	48
29.04.2018 16:00	315	312	2	1	0	0	32	169	90	22	2	0	0	0	0	0	23	39	65	32	39	47
29.04.2018 17:00	426	418	6	2	0	6	43	205	152	16	4	0	0	0	0	0	14	39	68	32	39	46
29.04.2018 18:00	453	446	4	3	0	9	47	246	132	19	0	0	0	0	0	0	11	38	56	31	38	44
29.04.2018 19:00	327	322	4	1	0	0	28	158	118	21	2	0	0	0	0	0	22	40	66	33	40	47
29.04.2018 20:00	204	203	1	0	0	3	21	91	80	8	1	0	0	0	0	0	18	39	61	31	40	47
29.04.2018 21:00	130	127	2	1	0	0	5	50	62	11	1	1	0	0	0	0	22	42	71	34	42	48
29.04.2018 22:00	64	63	0	1	0	0	2	30	26	6	0	0	0	0	0	0	29	40	55	32	41	49
29.04.2018 23:00	46	45	0	1	0	0	0	18	15	9	1	3	0	0	0	0	33	46	76	36	43	56

[So, 29 April]	Σ	PKW	LKW	LZ	70	20	30	40	50	60	70	80	90	100	110	>110	VMin	VAvg	VMax	V15	V50	V85
00:00-06:00	150	148	1	1	1	1	9	46	68	23	2	0	0	0	0	0	9	42	65	33	42	52
06:00-09:00	236	198	34	4	0	1	38	109	66	19	3	0	0	0	0	0	14	39	67	30	38	47
15:00-19:00	1606	1584	15	7	0	19	163	790	527	95	11	1	0	0	0	0	11	39	72	32	39	46
06:00-22:00	4396	4139	227	30	1	43	447	2140	1456	279	27	3	0	0	0	0	9	39	72	32	39	47
00:00-24:00	4656	4395	228	33	2	44	458	2234	1565	317	30	6	0	0	0	0	9	39	76	32	39	47

Zeit	Σ	PKW	LKW	L2	10	20	30	40	50	60	70	80	90	100	110	>110	Vmin	VAvg	VMax	V15	V50	V85
30.04.2018 00:00	16	15	0	1	0	0	0	3	2	9	2	0	0	0	0	0	33	50	63	39	53	58
30.04.2018 01:00	7	7	0	0	0	0	2	2	3	0	0	0	0	0	0	0	28	37	47	29	35	42
30.04.2018 02:00	8	8	0	0	0	0	0	1	6	1	0	0	0	0	0	0	40	46	54	43	48	49
30.04.2018 03:00	13	13	0	0	0	0	1	6	3	1	2	0	0	0	0	0	28	43	65	31	39	64
30.04.2018 04:00	40	40	0	0	0	0	2	15	13	8	2	0	0	0	0	0	27	43	66	35	45	53
30.04.2018 05:00	115	111	2	2	0	1	9	59	34	11	0	1	0	0	0	0	16	39	73	32	38	47
30.04.2018 06:00	300	285	10	5	0	3	75	159	55	8	0	0	0	0	0	0	17	35	56	28	35	42
30.04.2018 07:00	687	662	18	7	1	7	154	409	105	10	1	0	0	0	0	0	8	35	62	29	34	41
30.04.2018 08:00	449	431	14	4	0	1	69	301	67	9	2	0	0	0	0	0	19	36	69	30	35	41
30.04.2018 09:00	500	478	15	7	0	12	102	292	88	6	0	0	0	0	0	0	13	35	60	29	35	41
30.04.2018 10:00	529	514	12	3	2	16	97	301	95	17	1	0	0	0	0	0	9	35	70	29	35	43
30.04.2018 11:00	596	539	48	9	0	5	122	331	125	12	1	0	0	0	0	0	12	36	62	29	35	43
30.04.2018 12:00	730	671	49	10	0	15	175	408	124	8	0	0	0	0	0	0	11	35	57	29	34	42
30.04.2018 13:00	706	682	19	5	1	23	139	394	126	23	0	0	0	0	0	0	10	35	57	28	35	42
30.04.2018 14:00	865	839	17	9	0	30	176	490	148	21	0	0	0	0	0	0	12	35	59	28	35	42
30.04.2018 15:00	858	831	17	10	1	28	172	486	158	13	0	0	0	0	0	0	10	35	58	28	34	42
30.04.2018 16:00	874	857	13	4	1	11	189	479	174	19	1	0	0	0	0	0	10	35	62	29	35	42
30.04.2018 17:00	690	681	7	2	0	21	87	394	167	19	2	0	0	0	0	0	12	37	64	30	37	44
30.04.2018 18:00	567	555	6	6	1	2	56	288	187	28	5	0	0	0	0	0	9	39	62	32	38	46
30.04.2018 19:00	414	403	7	4	0	1	28	177	160	41	6	1	0	0	0	0	17	41	77	33	41	50
30.04.2018 20:00	253	246	4	3	0	0	7	125	105	16	0	0	0	0	0	0	27	41	59	34	40	47
30.04.2018 21:00	171	165	4	2	0	1	11	70	74	14	0	0	0	1	0	0	19	41	91	32	41	49
30.04.2018 22:00	113	105	7	1	0	2	2	44	43	20	1	1	0	0	0	0	15	43	75	34	42	52
30.04.2018 23:00	61	56	4	1	0	0	5	19	22	10	4	1	0	0	0	0	22	44	72	34	43	54

[Mo, 30 April]	Σ	PKW	LKW	L2	10	20	30	40	50	60	70	80	90	100	110	>110	Vmin	VAvg	VMax	V15	V50	V85
00:00-06:00	199	194	2	3	0	1	14	86	61	30	6	1	0	0	0	0	16	41	73	32	40	52
06:00-09:00	1436	1378	42	16	1	11	298	869	227	27	3	0	0	0	0	0	8	35	69	29	35	41
15:00-19:00	2989	2924	43	22	3	62	504	1647	686	79	8	0	0	0	0	0	9	36	64	29	36	44
06:00-22:00	9189	8839	260	90	7	176	1659	5104	1958	264	19	1	0	1	0	0	8	36	91	29	36	43
00:00-24:00	9562	9194	273	95	7	179	1680	5253	2084	324	30	4	0	1	0	0	8	36	91	29	36	44

Zeit	Σ	PKW	LKW	LZ	70	20	30	40	50	60	70	80	90	100	110	>110	VMin	VAvg	VMax	V15	V50	V85
01.05.2018 00:00	56	55	0	1	0	0	2	10	28	11	3	2	0	0	0	0	27	47	74	39	47	57
01.05.2018 01:00	35	34	1	0	0	0	3	10	12	6	2	1	1	0	0	0	27	46	83	36	44	56
01.05.2018 02:00	25	24	1	0	0	0	1	4	13	5	1	1	0	0	0	0	22	47	73	40	47	53
01.05.2018 03:00	15	15	0	0	0	0	0	2	3	6	3	1	0	0	0	0	37	55	77	44	54	65
01.05.2018 04:00	26	25	1	0	0	0	1	5	12	7	1	0	0	0	0	0	28	47	64	39	48	55
01.05.2018 05:00	34	32	2	0	0	0	0	11	13	6	4	0	0	0	0	0	31	46	69	36	44	57
01.05.2018 06:00	54	47	5	2	0	0	1	19	21	11	2	0	0	0	0	0	29	44	63	37	43	53
01.05.2018 07:00	53	53	0	0	0	0	6	23	15	7	2	0	0	0	0	0	22	41	63	32	39	51
01.05.2018 08:00	98	95	2	1	0	2	10	43	30	11	2	0	0	0	0	0	17	40	64	31	39	48
01.05.2018 09:00	164	159	3	2	0	1	14	83	57	8	1	0	0	0	0	0	20	39	69	33	39	47
01.05.2018 10:00	268	262	4	2	0	1	34	135	80	17	1	0	0	0	0	0	19	38	61	31	37	46
01.05.2018 11:00	233	228	4	1	0	1	22	104	84	20	2	0	0	0	0	0	18	40	63	32	40	48
01.05.2018 12:00	259	250	7	2	1	2	19	112	104	16	5	0	0	0	0	0	10	40	66	33	40	49
01.05.2018 13:00	276	266	8	2	0	3	17	132	96	24	4	0	0	0	0	0	18	40	67	33	40	48
01.05.2018 14:00	316	313	2	1	0	4	27	160	108	17	0	0	0	0	0	0	13	39	59	32	39	45
01.05.2018 15:00	280	273	5	2	0	2	47	137	75	17	2	0	0	0	0	0	12	38	66	30	37	44
01.05.2018 16:00	300	290	8	2	0	2	16	170	95	17	0	0	0	0	0	0	14	39	58	32	38	46
01.05.2018 17:00	310	307	2	1	0	4	24	157	101	22	2	0	0	0	0	0	17	39	62	32	38	47
01.05.2018 18:00	260	255	4	1	0	3	27	119	84	26	1	0	0	0	0	0	12	39	62	31	39	49
01.05.2018 19:00	214	210	3	1	0	0	24	98	69	22	1	0	0	0	0	0	23	40	69	31	39	49
01.05.2018 20:00	133	130	1	2	0	0	11	64	50	5	3	0	0	0	0	0	22	40	69	33	40	47
01.05.2018 21:00	77	76	1	0	0	0	10	33	25	8	1	0	0	0	0	0	27	40	67	32	40	50
01.05.2018 22:00	68	67	0	1	0	0	3	23	26	13	3	0	0	0	0	0	28	44	67	34	44	55
01.05.2018 23:00	24	22	1	1	0	0	1	7	10	4	2	0	0	0	0	0	26	45	68	37	44	55

[Di, 1 Mai]	Σ	PKW	LKW	LZ	70	20	30	40	50	60	70	80	90	100	110	>110	VMin	VAvg	VMax	V15	V50	V85
00:00-06:00	191	185	5	1	0	0	7	42	81	41	14	5	1	0	0	0	22	47	83	37	47	57
06:00-09:00	205	195	7	3	0	2	17	85	66	29	6	0	0	0	0	0	17	41	64	33	40	51
15:00-19:00	1150	1125	19	6	0	11	114	583	355	82	5	0	0	0	0	0	12	39	66	31	38	47
06:00-22:00	3295	3214	59	22	1	25	309	1589	1094	248	29	0	0	0	0	0	10	39	69	32	39	47
00:00-24:00	3578	3488	65	25	1	25	320	1661	1211	306	48	5	1	0	0	0	10	40	83	32	39	48

Zeit	Σ	PKW	LKW	LZ	10	20	30	40	50	60	70	80	90	100	110	>110	VMin	VAvg	VMax	V15	V50	V85
02.05.2018 00:00	15	14	0	1	0	0	2	4	6	3	0	0	0	0	0	0	26	42	58	33	41	51
02.05.2018 01:00	6	5	1	0	0	0	0	3	1	2	0	0	0	0	0	0	32	44	59	32	44	59
02.05.2018 02:00	6	5	1	0	0	1	0	1	1	2	1	0	0	0	0	0	17	47	70	17	53	70
02.05.2018 03:00	13	13	0	0	1	0	1	5	3	0	3	0	0	0	0	0	9	41	68	22	39	62
02.05.2018 04:00	45	44	1	0	0	0	4	20	12	6	3	0	0	0	0	0	28	42	65	33	40	53
02.05.2018 05:00	168	161	4	3	0	0	34	78	44	9	1	2	0	0	0	0	21	38	79	29	37	46
02.05.2018 06:00	398	387	8	3	0	0	72	247	66	11	2	0	0	0	0	0	21	36	65	30	34	42
02.05.2018 07:00	830	801	25	4	0	15	209	497	103	6	0	0	0	0	0	0	13	34	59	28	34	40
02.05.2018 08:00	573	555	13	5	0	14	135	334	76	13	1	0	0	0	0	0	13	34	62	28	34	41
02.05.2018 09:00	460	453	5	2	0	4	100	264	77	14	1	0	0	0	0	0	16	36	66	29	35	43
02.05.2018 10:00	463	451	8	4	3	13	105	268	70	4	0	0	0	0	0	0	10	34	56	28	34	41
02.05.2018 11:00	575	560	13	2	9	36	130	292	97	10	1	0	0	0	0	0	7	33	61	25	34	42
02.05.2018 12:00	678	657	15	6	2	5	184	386	96	4	1	0	0	0	0	0	9	34	61	28	33	40
02.05.2018 13:00	608	583	16	9	0	12	142	353	91	10	0	0	0	0	0	0	11	35	55	28	35	41
02.05.2018 14:00	758	742	14	2	0	20	156	440	130	12	0	0	0	0	0	0	12	35	56	29	35	41
02.05.2018 15:00	948	926	16	6	1	34	271	492	138	12	0	0	0	0	0	0	10	34	60	27	33	41
02.05.2018 16:00	987	963	14	10	1	18	249	553	153	11	2	0	0	0	0	0	9	34	65	28	34	41
02.05.2018 17:00	827	816	11	0	1	6	133	514	159	13	1	0	0	0	0	0	9	36	63	30	35	42
02.05.2018 18:00	574	525	42	7	0	3	99	330	120	21	1	0	0	0	0	0	13	36	62	30	36	43
02.05.2018 19:00	396	345	43	8	0	2	51	211	110	20	2	0	0	0	0	0	12	38	70	31	37	45
02.05.2018 20:00	269	246	21	2	0	1	26	147	79	16	0	0	0	0	0	0	17	39	59	31	38	45
02.05.2018 21:00	201	185	16	0	0	0	16	113	64	7	0	1	0	0	0	0	21	39	75	32	38	45
02.05.2018 22:00	77	71	5	1	0	2	4	37	23	8	2	1	0	0	0	0	12	41	71	33	40	49
02.05.2018 23:00	30	29	0	1	0	0	4	8	10	7	1	0	0	0	0	0	29	44	65	31	44	54

[Mi, 2 Mai]	Σ	PKW	LKW	LZ	10	20	30	40	50	60	70	80	90	100	110	>110	VMin	VAvg	VMax	V15	V50	V85
00:00-06:00	253	242	7	4	1	1	41	111	67	22	8	2	0	0	0	0	9	40	79	30	38	50
06:00-09:00	1801	1743	46	12	0	29	416	1078	245	30	3	0	0	0	0	0	13	34	65	29	34	41
15:00-19:00	3336	3230	83	23	3	61	752	1889	570	57	4	0	0	0	0	0	9	35	65	29	35	42
06:00-22:00	9546	9196	280	70	17	183	2079	5441	1629	184	12	1	0	0	0	0	7	35	75	29	35	42
00:00-24:00	9905	9537	292	76	18	186	2127	5597	1729	221	23	4	0	0	0	0	7	35	79	29	35	42

Zeit	Σ	PKW	LKW	L2	70	20	30	40	50	60	70	80	90	100	110	>110	VMin	VAvg	VMax	V15	V50	V85
03.05.2018 00:00	8	7	0	1	0	0	2	2	1	3	0	0	0	0	0	0	28	42	57	29	41	54
03.05.2018 01:00	4	2	2	0	0	0	0	3	1	0	0	0	0	0	0	0	35	40	50	35	39	50
03.05.2018 02:00	6	5	1	0	0	0	1	2	2	0	1	0	0	0	0	0	30	43	62	30	44	62
03.05.2018 03:00	9	9	0	0	0	0	1	2	3	2	1	0	0	0	0	0	30	48	70	39	47	57
03.05.2018 04:00	51	39	12	0	0	0	6	20	14	6	4	1	0	0	0	0	27	42	73	31	40	54
03.05.2018 05:00	177	149	23	5	0	0	24	103	37	13	0	0	0	0	0	0	24	38	60	31	36	45
03.05.2018 06:00	391	312	71	8	0	2	68	236	72	13	0	0	0	0	0	0	17	36	57	30	36	43
03.05.2018 07:00	870	707	147	16	0	17	200	506	137	10	0	0	0	0	0	0	11	35	57	29	35	41
03.05.2018 08:00	555	435	111	9	1	5	99	355	80	12	3	0	0	0	0	0	9	35	65	30	35	41
03.05.2018 09:00	482	394	77	11	0	3	112	289	73	5	0	0	0	0	0	0	18	35	56	29	34	41
03.05.2018 10:00	506	435	64	7	0	5	107	308	78	8	0	0	0	0	0	0	12	35	60	29	34	41
03.05.2018 11:00	509	439	63	7	0	2	75	312	108	12	0	0	0	0	0	0	18	36	60	30	36	43
03.05.2018 12:00	660	546	96	18	0	8	149	378	114	11	0	0	0	0	0	0	13	35	58	28	35	42
03.05.2018 13:00	604	558	30	16	0	10	92	346	139	15	2	0	0	0	0	0	13	37	63	30	36	44
03.05.2018 14:00	359	342	13	4	0	2	50	217	81	8	0	1	0	0	0	0	14	37	77	31	36	43

[Do, 3 Mai]	Σ	PKW	LKW	L2	70	20	30	40	50	60	70	80	90	100	110	>110	VMin	VAvg	VMax	V15	V50	V85
00:00-06:00	255	211	38	6	0	0	34	132	58	24	6	1	0	0	0	0	24	39	73	31	37	49
06:00-09:00	1816	1454	329	33	1	24	367	1097	289	35	3	0	0	0	0	0	9	35	65	29	35	41
15:00-19:00	0	0	0	0	0	0	0	0	0	0	0	0	0	0	0	0	-	-	-	-	-	-
06:00-22:00	4936	4168	672	96	1	54	952	2947	882	94	5	1	0	0	0	0	9	35	77	29	35	42
00:00-24:00	5191	4379	710	102	1	54	986	3079	940	118	11	2	0	0	0	0	9	36	77	29	35	42

Straßenverkehrsbehörde der Universitätsstadt Marburg

SDR - Querschnittserhebung

Jahr 2017

Straße Zwetschenweg

Aufbauort in Höhe Turnhalle (Haus-Nr. 10)

	Tag	Uhrzeit		Tag	Uhrzeit
vom	17.11.2017	11:00 Uhr	bis	24.11.2017	12:59 Uhr

Richtung 1 a. R. Stiftstraße

Richtung 2

Tempolimit Zone 30

Witterung herbstlich/winterlich

Besonderheiten

Bild



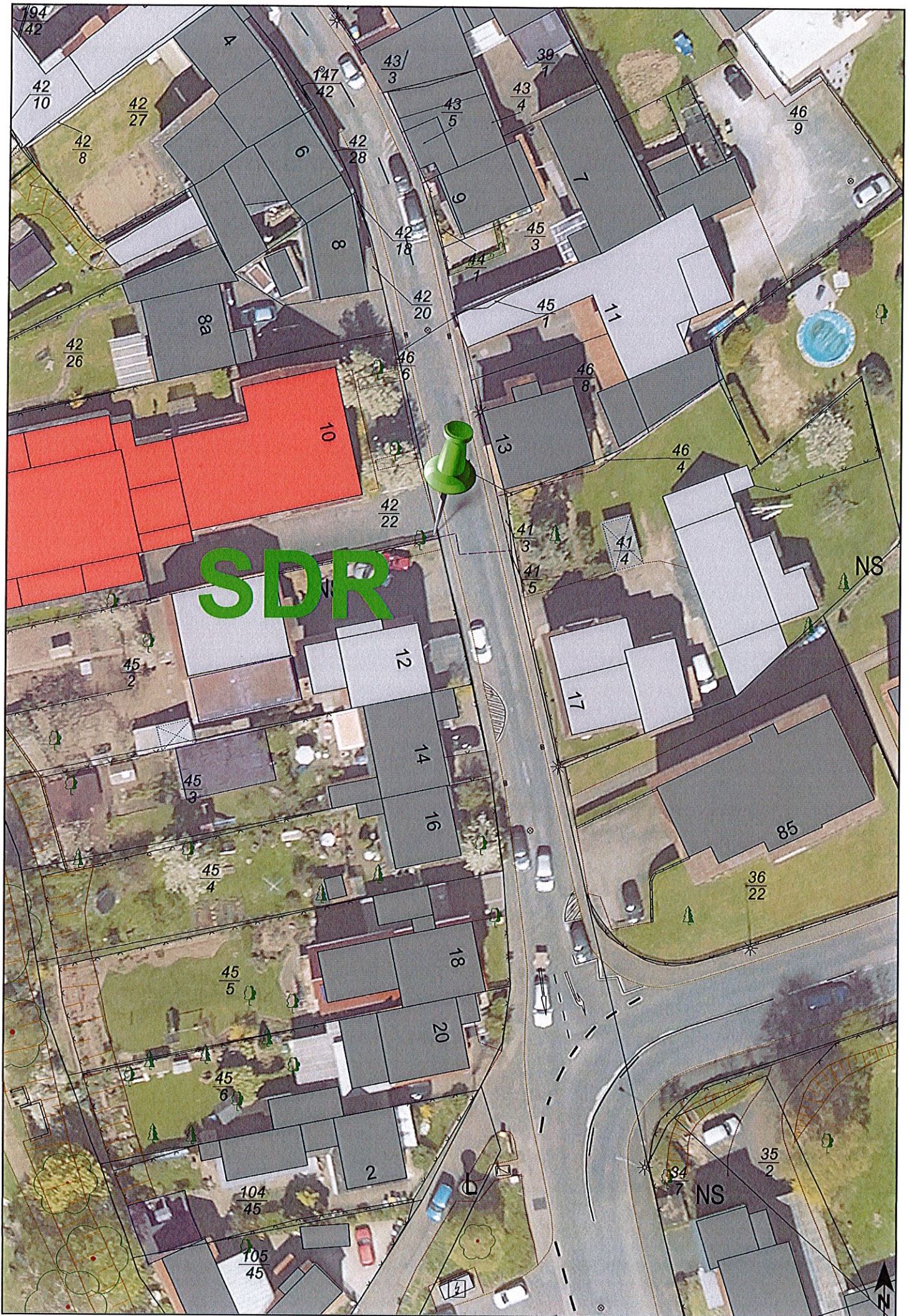

SDR



NS

NS



Autor

Institution	Stadt Marburg
Abteilung	Straßenverkehr
Straße	Frauenbergstraße 35
PLZ	35039
Stadt	Marburg
Land	Deutschland
Ansprechpartner	Felix Schäfer
Telefon	+49-6421201-1165
E-Mail	felix.schaefer@marburg-stadt.de

Erstellt mit **DataCollect Webreporter** Version 1.0 am 30.11.2017 15:28:12

Messstelle

Name	Zwetschenweg
Rtg. kommend (Name)	a.R. Stiftstr.
Rtg. gehend (Name)	
Vmax StVO	30
Kommentar	Einbahnstraße
Gerätetyp	SDR

Zeitbereich

Startdatum	17.11.2017 11:00
Enddatum	24.11.2017 12:59
Tage	Mo, Di, Mi, Do, Fr, Sa, So
Zeitintervall	60 Minuten
Zeitfenster / Tag	00:00 - 23:59

Längenklassen

[L in m]

a.R. Stiftstr.				
Zeit	Σ	PKW	LKW	LZ
00:00-06:00	508	399	108	1
06:00-09:00	2094	1980	96	18
15:00-19:00	8355	6781	1477	97
06:00-22:00	24397	20024	4029	344
00:00-24:00	25768	21143	4276	349

Geschwindigkeitskennzahlen

[V in km/h]

	Vmin	Vmax	Vavg	V15	V50	V85	Vexc %
a.R. Stiftstr.	5	78	34	28	34	40	75.6

Beschreibungen

Vmin: Minimale Geschwindigkeit

Vmax: Maximale Geschwindigkeit

Vavg: Durchschnittliche Geschwindigkeit

V15: Grenzggeschwindigkeit für die ersten 15% der Fahrzeuge

V50: Grenzggeschwindigkeit für die ersten 50% der Fahrzeuge

V85: Grenzggeschwindigkeit für die ersten 85% der Fahrzeuge

Vexc %: Geschwindigkeitsüberschreitung in %

Autor

Institution	Stadt Marburg
Abteilung	Straßenverkehr
Straße	Frauenbergstraße 35
PLZ	35039
Stadt	Marburg
Land	Deutschland
Ansprechpartner	Felix Schäfer
Telefon	+49-6421201-1165
E-Mail	felix.schaefer@marburg-stadt.de

Erstellt mit **DataCollect Webreporter** Version 1.0 am 30.11.2017 15:28:12

Messstelle

Name	Zwetschenweg
Rtg. kommend (Name)	a.R. Stiftstr.
Rtg. gehend (Name)	
Vmax StVO	
Kommentar	Einbahnstraße
Gerätetyp	SDR

Zeitbereich

Startdatum	17.11.2017 11:00
Enddatum	24.11.2017 12:59
Tage	Mo, Di, Mi, Do, Fr, Sa, So
Zeitintervall	60 Minuten
Zeitfenster / Tag	00:00 - 23:59

Verkehrsmengen Ganglinie

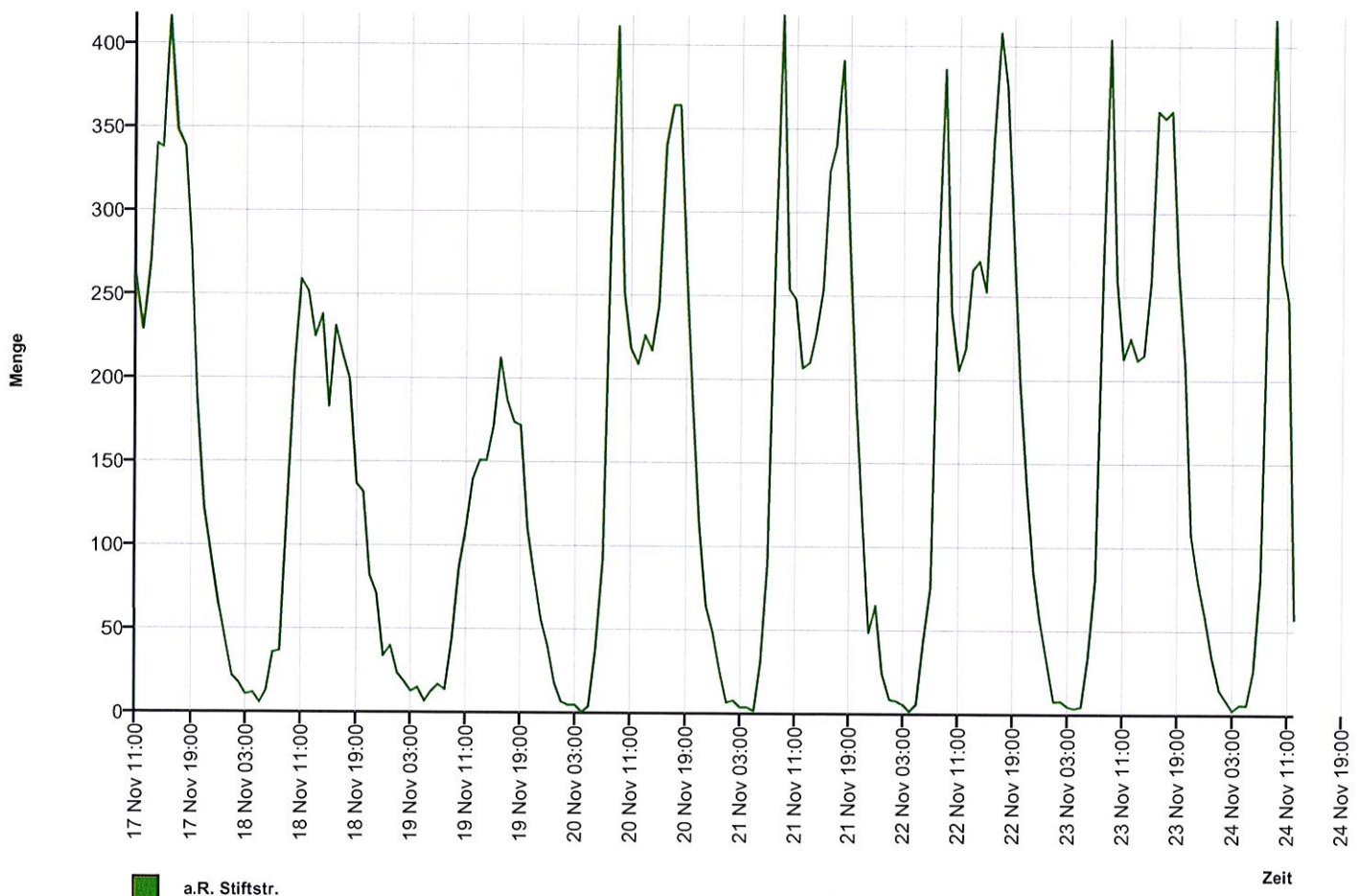

Autor

Institution	Stadt Marburg
Abteilung	Straßenverkehr
Straße	Frauenbergstraße 35
PLZ	35039
Stadt	Marburg
Land	Deutschland
Ansprechpartner	Felix Schäfer
Telefon	+49-6421201-1165
E-Mail	felix.schaefer@marburg-stadt.de

Erstellt mit **DataCollect Webreporter** Version 1.0 am 30.11.2017 15:28:12

Messtelle

Name	Zwetschenweg
Rtg. kommend (Name)	a.R. Stiftstr.
Rtg. gehend (Name)	
Vmax StVO	
Kommentar	Einbahnstraße
Gerätetyp	SDR

Zeitbereich

Startdatum	17.11.2017 11:00
Enddatum	24.11.2017 12:59
Tage	Mo, Di, Mi, Do, Fr, Sa, So
Zeitintervall	60 Minuten
Zeitfenster / Tag	00:00 - 23:59

Geschwindigkeits-Histogramm

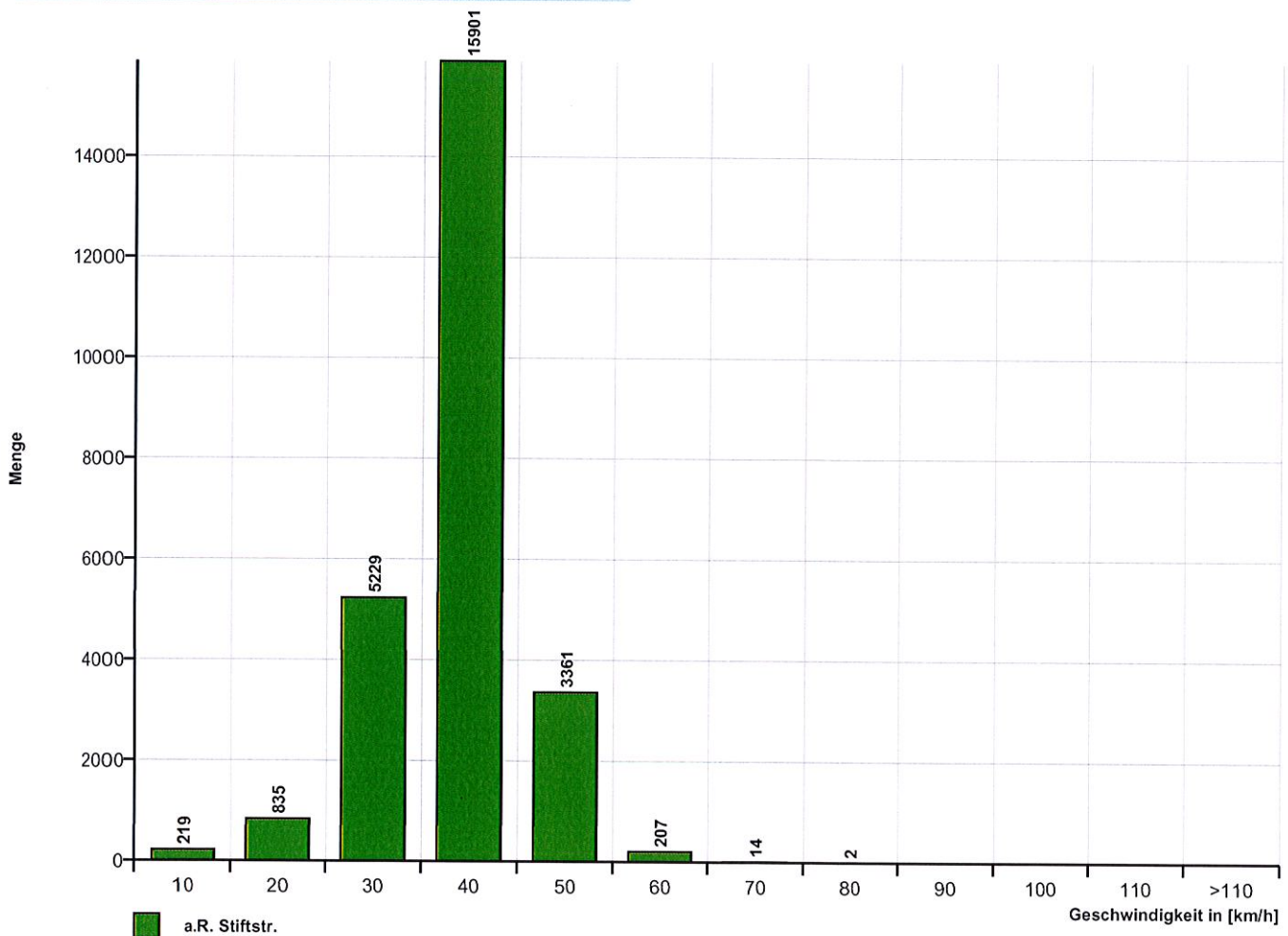

Autor

Institution	Stadt Marburg
Abteilung	Straßenverkehr
Straße	Frauenbergstraße 35
PLZ	35039
Stadt	Marburg
Land	Deutschland
Ansprechpartner	Felix Schäfer
Telefon	+49-6421201-1165
E-Mail	felix.schaefer@marburg-stadt.de

Erstellt mit **DataCollect Webreporter** Version 1.0 am 30.11.2017 15:28:12

Messstelle

Name	Zwetschenweg
Rtg. kommend (Name)	a.R. Stiftstr.
Rtg. gehend (Name)	
Vmax StVO	
Kommentar	Einbahnstraße
Gerätetyp	SDR

Zeitbereich

Startdatum	17.11.2017 11:00
Enddatum	24.11.2017 12:59
Tage	Mo, Di, Mi, Do, Fr, Sa, So
Zeitintervall	60 Minuten
Zeitfenster / Tag	00:00 - 23:59

Längen-Histogramm

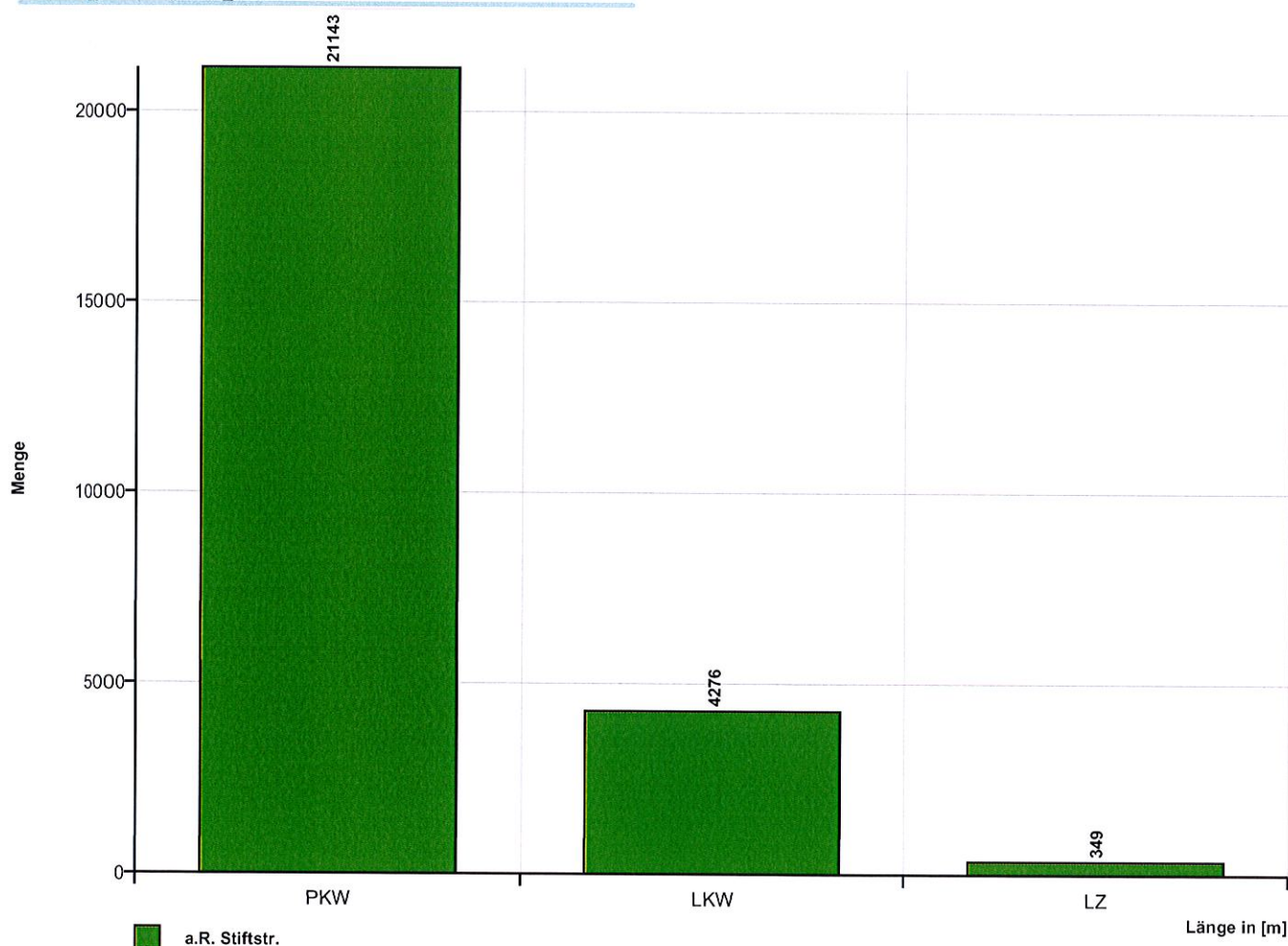

Zeit	Σ	PKW	LKW	LZ	10	20	30	40	50	60	70	80	90	100	110	>110	VMin	VAVg	VMax	V15	V50	V85
17.11.2017 11:00	262	17	231	14	5	9	49	177	21	1	0	0	0	0	0	0	7	33	54	29	34	39
17.11.2017 12:00	229	13	207	9	4	3	59	145	16	2	0	0	0	0	0	0	7	33	53	28	33	38
17.11.2017 13:00	270	9	251	10	1	2	53	171	41	2	0	0	0	0	0	0	5	35	56	29	35	41
17.11.2017 14:00	340	24	299	17	12	12	77	210	29	0	0	0	0	0	0	0	5	32	49	27	33	38
17.11.2017 15:00	338	23	305	10	10	6	62	220	39	1	0	0	0	0	0	0	6	34	51	28	34	40
17.11.2017 16:00	416	21	390	5	5	4	103	262	41	1	0	0	0	0	0	0	6	33	53	28	34	39
17.11.2017 17:00	348	12	325	11	4	2	76	221	42	3	0	0	0	0	0	0	6	34	54	29	35	40
17.11.2017 18:00	338	20	309	9	9	8	69	211	39	2	0	0	0	0	0	0	7	33	58	28	34	40
17.11.2017 19:00	278	30	245	3	11	9	49	167	40	2	0	0	0	0	0	0	5	34	58	27	35	41
17.11.2017 20:00	188	20	167	1	14	1	33	114	24	2	0	0	0	0	0	0	6	33	51	27	34	40
17.11.2017 21:00	122	11	110	1	9	3	10	73	23	4	0	0	0	0	0	0	6	34	59	29	36	42
17.11.2017 22:00	94	13	78	3	9	6	9	46	23	1	0	0	0	0	0	0	7	34	52	19	37	44
17.11.2017 23:00	64	5	59	0	3	0	10	33	18	0	0	0	0	0	0	0	7	35	48	27	37	43

[Fr, 17 Nov.]	Σ	PKW	LKW	LZ	10	20	30	40	50	60	70	80	90	100	110	>110	VMin	VAVg	VMax	V15	V50	V85
00:00-06:00	0	0	0	0	0	0	0	0	0	0	0	0	0	0	0	0	-	-	-	-	-	-
06:00-09:00	0	0	0	0	0	0	0	0	0	0	0	0	0	0	0	0	-	-	-	-	-	-
15:00-19:00	1440	76	1329	35	28	20	310	914	161	7	0	0	0	0	0	0	6	34	58	28	34	40
06:00-22:00	3130	201	2839	90	85	59	640	1971	355	20	0	0	0	0	0	0	5	33	59	28	34	40
00:00-24:00	3287	218	2976	93	96	65	659	2050	396	21	0	0	0	0	0	0	5	33	59	28	34	40

Zeit	Σ	PKW	LKW	L2	10	20	30	40	50	60	70	80	90	100	110	>110	VMin	VAvg	VMax	V15	V50	V85
18.11.2017 00:00	42	3	38	1	2	4	4	16	15	1	0	0	0	0	0	0	7	35	53	21	39	45
18.11.2017 01:00	22	2	20	0	1	0	1	10	7	3	0	0	0	0	0	0	9	40	53	32	40	49
18.11.2017 02:00	18	0	18	0	0	0	2	7	7	1	1	0	0	0	0	0	25	41	64	34	41	48
18.11.2017 03:00	11	0	11	0	0	0	1	2	6	1	1	0	0	0	0	0	30	45	62	35	46	53
18.11.2017 04:00	12	0	12	0	0	0	1	5	1	5	0	0	0	0	0	0	22	43	59	32	43	54
18.11.2017 05:00	6	0	6	0	0	0	0	4	1	1	0	0	0	0	0	0	32	41	54	32	40	54
18.11.2017 06:00	13	2	11	0	2	0	0	4	5	2	0	0	0	0	0	0	6	37	60	9	41	54
18.11.2017 07:00	36	6	29	1	6	3	1	14	11	1	0	0	0	0	0	0	8	33	53	10	37	46
18.11.2017 08:00	37	0	36	1	0	0	5	19	10	3	0	0	0	0	0	0	28	38	57	32	39	45
18.11.2017 09:00	127	7	119	1	5	1	10	80	31	0	0	0	0	0	0	0	8	36	50	31	37	42
18.11.2017 10:00	207	5	199	3	1	0	24	141	40	1	0	0	0	0	0	0	9	36	52	31	36	42
18.11.2017 11:00	259	15	239	5	3	3	54	168	30	0	1	0	0	0	0	0	6	34	67	28	35	40
18.11.2017 12:00	252	115	135	2	1	9	40	170	31	1	0	0	0	0	0	0	10	34	51	29	34	40
18.11.2017 13:00	225	223	1	1	0	1	25	159	39	1	0	0	0	0	0	0	18	36	53	31	36	41
18.11.2017 14:00	238	230	6	2	1	2	50	147	37	1	0	0	0	0	0	0	9	35	59	29	35	41
18.11.2017 15:00	183	178	4	1	1	4	30	123	25	0	0	0	0	0	0	0	9	34	48	29	35	40
18.11.2017 16:00	231	223	2	6	2	8	42	156	22	1	0	0	0	0	0	0	9	34	53	29	35	39
18.11.2017 17:00	214	211	3	0	0	4	50	128	30	2	0	0	0	0	0	0	14	34	52	27	35	40
18.11.2017 18:00	199	198	1	0	2	3	48	131	15	0	0	0	0	0	0	0	9	33	47	29	34	39
18.11.2017 19:00	137	133	3	1	3	4	18	82	27	3	0	0	0	0	0	0	9	35	56	29	36	42
18.11.2017 20:00	132	130	1	1	1	4	32	69	24	2	0	0	0	0	0	0	9	35	53	27	34	43
18.11.2017 21:00	82	82	0	0	2	2	20	45	10	3	0	0	0	0	0	0	9	34	56	27	34	41
18.11.2017 22:00	71	71	0	0	0	4	13	42	11	1	0	0	0	0	0	0	15	34	54	27	35	41
18.11.2017 23:00	34	34	0	0	0	0	4	18	11	1	0	0	0	0	0	0	26	38	52	33	37	43

[Sa, 18 Nov.]	Σ	PKW	LKW	L2	10	20	30	40	50	60	70	80	90	100	110	>110	VMin	VAvg	VMax	V15	V50	V85
00:00-06:00	111	5	105	1	3	4	9	44	37	12	2	0	0	0	0	0	7	39	64	32	40	48
06:00-09:00	86	8	76	2	8	3	6	37	26	6	0	0	0	0	0	0	6	36	60	28	38	45
15:00-19:00	827	810	10	7	5	19	170	538	92	3	0	0	0	0	0	0	9	34	53	28	34	40
06:00-22:00	2572	1758	789	25	30	48	449	1636	387	21	1	0	0	0	0	0	6	35	67	29	35	41
00:00-24:00	2788	1868	894	26	33	56	475	1740	446	35	3	0	0	0	0	0	6	35	67	29	35	41

Zeit	Σ	PKW	LKW	L2	10	20	30	40	50	60	70	80	90	100	110	>110	VMin	VAvg	VMax	V15	V50	V85
19.11.2017 00:00	40	40	0	0	0	2	6	23	9	0	0	0	0	0	0	0	15	35	50	28	36	43
19.11.2017 01:00	24	24	0	0	0	0	3	15	5	1	0	0	0	0	0	0	29	39	56	32	37	48
19.11.2017 02:00	19	19	0	0	0	0	0	7	6	6	0	0	0	0	0	0	32	44	57	34	44	54
19.11.2017 03:00	13	13	0	0	0	0	1	6	5	1	0	0	0	0	0	0	30	39	54	32	38	47
19.11.2017 04:00	15	15	0	0	0	1	3	2	6	3	0	0	0	0	0	0	19	41	56	27	42	51
19.11.2017 05:00	7	7	0	0	0	0	0	3	2	1	1	0	0	0	0	0	34	45	61	40	42	54
19.11.2017 06:00	13	13	0	0	0	0	1	6	2	4	0	0	0	0	0	0	27	42	59	31	38	55
19.11.2017 07:00	17	17	0	0	0	1	1	11	3	0	1	0	0	0	0	0	17	38	65	33	38	42
19.11.2017 08:00	14	14	0	0	0	0	1	9	2	2	0	0	0	0	0	0	30	39	60	32	37	42
19.11.2017 09:00	43	42	0	1	0	1	6	30	6	0	0	0	0	0	0	0	16	35	46	30	35	40
19.11.2017 10:00	87	85	1	1	0	1	10	55	20	1	0	0	0	0	0	0	20	37	58	33	38	43
19.11.2017 11:00	111	111	0	0	0	3	12	68	25	3	0	0	0	0	0	0	19	37	55	31	37	43
19.11.2017 12:00	140	139	0	1	1	1	16	78	38	6	0	0	0	0	0	0	10	37	58	31	37	44
19.11.2017 13:00	151	147	4	0	3	1	21	94	29	3	0	0	0	0	0	0	9	36	53	30	36	41
19.11.2017 14:00	151	151	0	0	3	1	15	113	18	1	0	0	0	0	0	0	9	35	59	31	36	40
19.11.2017 15:00	172	171	0	1	0	1	23	111	36	1	0	0	0	0	0	0	19	36	51	31	36	42
19.11.2017 16:00	212	210	2	0	0	0	22	157	32	1	0	0	0	0	0	0	21	36	56	32	36	41
19.11.2017 17:00	187	186	1	0	1	1	35	124	25	1	0	0	0	0	0	0	9	35	51	30	35	40
19.11.2017 18:00	174	173	0	1	3	3	34	114	20	0	0	0	0	0	0	0	9	34	48	28	34	40
19.11.2017 19:00	172	165	6	1	2	5	34	110	19	2	0	0	0	0	0	0	10	34	51	28	34	40
19.11.2017 20:00	110	108	2	0	0	5	21	65	18	1	0	0	0	0	0	0	17	35	51	29	35	41
19.11.2017 21:00	82	82	0	0	1	2	17	40	21	1	0	0	0	0	0	0	9	36	51	29	36	42
19.11.2017 22:00	56	55	1	0	0	2	4	30	20	0	0	0	0	0	0	0	16	38	50	32	38	44
19.11.2017 23:00	40	40	0	0	0	1	6	22	8	2	1	0	0	0	0	0	20	37	66	30	37	44

[So, 19 Nov.]	Σ	PKW	LKW	L2	10	20	30	40	50	60	70	80	90	100	110	>110	VMin	VAvg	VMax	V15	V50	V85
00:00-06:00	118	118	0	0	0	3	13	56	33	12	1	0	0	0	0	0	15	39	61	32	38	49
06:00-09:00	44	44	0	0	0	1	3	26	7	6	1	0	0	0	0	0	17	39	65	32	38	51
15:00-19:00	746	741	3	2	4	5	114	507	113	3	0	0	0	0	0	0	9	35	56	30	35	41
06:00-22:00	1836	1814	16	6	14	26	269	1185	314	27	1	0	0	0	0	0	9	36	65	30	36	41
00:00-24:00	2050	2027	17	6	14	32	292	1293	375	41	3	0	0	0	0	0	9	36	66	30	36	42

Zeit	Σ	PKW	LKW	LZ	70	20	30	40	50	60	70	80	90	100	110	>110	VMin	VAvg	VMax	V15	V50	V85
20.11.2017 00:00	18	18	0	0	0	3	3	7	5	0	0	0	0	0	0	0	17	33	47	20	36	43
20.11.2017 01:00	7	7	0	0	0	0	0	5	2	0	0	0	0	0	0	0	32	39	46	36	39	42
20.11.2017 02:00	5	5	0	0	0	0	0	3	1	0	0	1	0	0	0	0	36	47	78	36	38	78
20.11.2017 03:00	5	5	0	0	0	0	0	2	2	1	0	0	0	0	0	0	37	42	51	37	42	51
20.11.2017 04:00	1	1	0	0	0	0	0	1	0	0	0	0	0	0	0	0	33	33	33	33	33	33
20.11.2017 05:00	4	4	0	0	0	0	1	2	0	1	0	0	0	0	0	0	30	38	58	30	32	58
20.11.2017 06:00	38	38	0	0	0	0	3	21	13	1	0	0	0	0	0	0	21	39	51	32	39	48
20.11.2017 07:00	92	90	1	1	0	3	8	57	22	2	0	0	0	0	0	0	17	37	53	33	37	43
20.11.2017 08:00	283	275	5	3	1	1	58	185	37	1	0	0	0	0	0	0	9	34	52	30	34	40
20.11.2017 09:00	411	391	8	12	4	55	92	221	37	2	0	0	0	0	0	0	9	31	59	21	33	39
20.11.2017 10:00	252	237	11	4	0	4	48	170	30	0	0	0	0	0	0	0	14	34	47	29	35	40
20.11.2017 11:00	218	210	6	2	1	5	47	130	35	0	0	0	0	0	0	0	9	34	48	29	34	41
20.11.2017 12:00	209	204	4	1	1	11	31	141	25	0	0	0	0	0	0	0	9	34	47	29	34	40
20.11.2017 13:00	226	217	8	1	0	5	43	148	29	1	0	0	0	0	0	0	14	34	51	29	34	40
20.11.2017 14:00	217	209	7	1	0	2	47	149	18	1	0	0	0	0	0	0	16	34	51	29	34	40
20.11.2017 15:00	244	239	4	1	0	5	36	167	35	1	0	0	0	0	0	0	12	35	51	30	35	40
20.11.2017 16:00	340	333	5	2	0	29	97	196	17	1	0	0	0	0	0	0	11	31	54	25	32	38
20.11.2017 17:00	364	356	7	1	2	10	128	203	20	1	0	0	0	0	0	0	9	32	51	26	32	37
20.11.2017 18:00	364	355	3	6	0	20	125	202	17	0	0	0	0	0	0	0	11	31	50	25	32	37
20.11.2017 19:00	265	263	1	1	1	6	71	164	22	1	0	0	0	0	0	0	10	33	52	29	33	38
20.11.2017 20:00	185	183	2	0	1	7	37	120	18	2	0	0	0	0	0	0	9	33	51	29	34	39
20.11.2017 21:00	113	112	1	0	1	6	23	74	8	1	0	0	0	0	0	0	10	33	53	26	34	39
20.11.2017 22:00	64	64	0	0	1	1	15	35	11	1	0	0	0	0	0	0	10	35	54	28	36	42
20.11.2017 23:00	48	48	0	0	0	3	14	20	11	0	0	0	0	0	0	0	15	34	50	27	32	45

[Mo, 20 Nov.]	Σ	PKW	LKW	LZ	70	20	30	40	50	60	70	80	90	100	110	>110	VMin	VAvg	VMax	V15	V50	V85
00:00-06:00	40	40	0	0	0	3	4	20	10	2	0	1	0	0	0	0	17	38	78	30	37	46
06:00-09:00	413	403	6	4	1	4	69	263	72	4	0	0	0	0	0	0	9	35	53	30	35	41
15:00-19:00	1312	1283	19	10	2	64	386	768	89	3	0	0	0	0	0	0	9	32	54	26	33	38
06:00-22:00	3821	3712	73	36	12	169	894	2348	383	15	0	0	0	0	0	0	9	33	59	28	34	39
00:00-24:00	3973	3864	73	36	13	176	927	2423	415	18	0	1	0	0	0	0	9	33	78	28	34	39

Zeit	Σ	PKW	LKW	L2	10	20	30	40	50	60	70	80	90	100	110	>110	VMin	VAvg	VMax	V15	V50	V85
21.11.2017 00:00	25	0	0	0	0	3	6	10	5	1	0	0	0	0	0	0	16	35	54	26	35	44
21.11.2017 01:00	7	7	0	0	2	0	0	4	0	1	0	0	0	0	0	0	10	31	52	10	37	38
21.11.2017 02:00	8	7	1	0	1	0	0	3	3	1	0	0	0	0	0	0	9	37	59	31	42	45
21.11.2017 03:00	4	4	0	0	0	0	0	2	0	1	1	0	0	0	0	0	33	46	61	33	52	61
21.11.2017 04:00	4	4	0	0	0	0	0	2	1	1	0	0	0	0	0	0	36	43	51	36	48	51
21.11.2017 05:00	2	2	0	0	0	0	0	1	1	0	0	0	0	0	0	0	32	37	41	32	41	41
21.11.2017 06:00	31	31	0	0	1	0	2	17	10	1	0	0	0	0	0	0	9	38	52	33	39	45
21.11.2017 07:00	89	89	0	0	0	2	5	57	25	0	0	0	0	0	0	0	11	37	47	32	37	42
21.11.2017 08:00	280	274	3	3	1	2	45	190	42	0	0	0	0	0	0	0	9	35	50	30	35	41
21.11.2017 09:00	418	393	14	11	5	80	131	186	15	1	0	0	0	0	0	0	9	29	60	18	30	37
21.11.2017 10:00	254	243	4	7	0	1	51	170	30	2	0	0	0	0	0	0	19	35	52	29	35	40
21.11.2017 11:00	248	240	7	1	1	4	60	152	30	1	0	0	0	0	0	0	10	34	55	28	34	39
21.11.2017 12:00	207	201	4	2	0	0	39	144	22	2	0	0	0	0	0	0	24	35	54	30	35	40
21.11.2017 13:00	210	197	11	2	0	2	37	145	26	0	0	0	0	0	0	0	17	35	50	30	35	40
21.11.2017 14:00	228	223	5	0	1	8	56	135	24	4	0	0	0	0	0	0	10	34	55	28	34	40
21.11.2017 15:00	254	250	3	1	0	6	41	178	29	0	0	0	0	0	0	0	15	34	50	30	35	39
21.11.2017 16:00	325	316	7	2	0	6	77	210	32	0	0	0	0	0	0	0	14	33	50	28	33	39
21.11.2017 17:00	340	328	8	4	0	2	88	217	32	1	0	0	0	0	0	0	17	34	53	29	33	39
21.11.2017 18:00	391	380	7	4	2	23	130	210	23	3	0	0	0	0	0	0	9	31	56	25	32	37
21.11.2017 19:00	282	278	3	1	0	13	115	142	12	0	0	0	0	0	0	0	13	31	45	25	31	36
21.11.2017 20:00	184	183	1	0	1	3	46	123	11	0	0	0	0	0	0	0	10	33	50	28	33	38
21.11.2017 21:00	113	111	2	0	1	8	39	57	8	0	0	0	0	0	0	0	9	31	49	25	32	38
21.11.2017 22:00	49	49	0	0	0	2	10	30	6	1	0	0	0	0	0	0	15	34	51	29	33	40
21.11.2017 23:00	65	65	0	0	0	0	7	50	7	1	0	0	0	0	0	0	21	36	54	31	36	40

[Di, 21 Nov.]	Σ	PKW	LKW	L2	10	20	30	40	50	60	70	80	90	100	110	>110	VMin	VAvg	VMax	V15	V50	V85
00:00-06:00	50	49	1	0	3	3	6	22	10	5	1	0	0	0	0	0	9	36	61	27	37	47
06:00-09:00	400	394	3	3	2	4	52	264	77	1	0	0	0	0	0	0	9	36	52	31	36	41
15:00-19:00	1310	1274	25	11	2	37	336	815	116	4	0	0	0	0	0	0	9	33	56	28	33	39
06:00-22:00	3854	3737	79	38	13	160	962	2333	371	15	0	0	0	0	0	0	9	33	60	27	33	39
00:00-24:00	4018	3900	80	38	16	165	985	2435	394	22	1	0	0	0	0	0	9	33	61	27	33	39

Zeit	Σ	PKW	LKW	L2	10	20	30	40	50	60	70	80	90	100	110	>110	VMin	VAvg	VMax	V15	V50	V85
22.11.2017 00:00	24	24	0	0	0	1	4	13	6	0	0	0	0	0	0	0	18	36	49	30	36	46
22.11.2017 01:00	9	9	0	0	0	0	0	3	5	1	0	0	0	0	0	0	39	44	56	40	43	48
22.11.2017 02:00	8	8	0	0	0	0	1	1	5	0	1	0	0	0	0	0	30	46	62	37	48	50
22.11.2017 03:00	6	6	0	0	0	0	0	0	6	0	0	0	0	0	0	0	42	45	49	42	46	49
22.11.2017 04:00	2	2	0	0	0	0	0	1	1	0	0	0	0	0	0	0	39	42	44	39	44	44
22.11.2017 05:00	6	5	1	0	0	1	0	1	2	2	0	0	0	0	0	0	16	42	57	16	46	57
22.11.2017 06:00	45	45	0	0	4	1	3	21	14	2	0	0	0	0	0	0	9	36	52	26	39	46
22.11.2017 07:00	76	73	2	1	1	0	10	38	25	2	0	0	0	0	0	0	9	38	60	32	38	45
22.11.2017 08:00	269	264	2	3	0	3	37	191	38	0	0	0	0	0	0	0	13	35	50	31	35	40
22.11.2017 09:00	386	344	19	23	8	84	64	172	57	1	0	0	0	0	0	0	9	30	54	16	33	41
22.11.2017 10:00	241	224	10	7	1	13	38	158	31	0	0	0	0	0	0	0	9	34	47	28	35	40
22.11.2017 11:00	206	194	9	3	0	4	16	142	42	2	0	0	0	0	0	0	17	36	52	32	36	43
22.11.2017 12:00	219	206	10	3	0	2	43	139	34	1	0	0	0	0	0	0	16	35	52	29	35	41
22.11.2017 13:00	266	251	11	4	0	4	45	178	37	2	0	0	0	0	0	0	13	35	51	29	35	40
22.11.2017 14:00	271	265	4	2	1	8	52	180	29	0	1	0	0	0	0	0	9	34	61	29	35	40
22.11.2017 15:00	253	233	18	2	0	4	56	157	36	0	0	0	0	0	0	0	17	34	48	28	34	40
22.11.2017 16:00	344	332	9	3	0	3	87	222	32	0	0	0	0	0	0	0	18	34	48	29	34	39
22.11.2017 17:00	408	378	24	6	1	7	129	242	29	0	0	0	0	0	0	0	9	33	48	28	33	39
22.11.2017 18:00	376	361	10	5	0	22	121	207	26	0	0	0	0	0	0	0	11	31	48	25	32	37
22.11.2017 19:00	286	281	4	1	1	3	53	197	32	0	0	0	0	0	0	0	9	34	49	29	34	39
22.11.2017 20:00	199	197	1	1	0	4	28	123	41	3	0	0	0	0	0	0	16	36	52	30	36	41
22.11.2017 21:00	135	135	0	0	1	3	27	73	27	4	0	0	0	0	0	0	9	35	56	28	35	42
22.11.2017 22:00	85	85	0	0	0	1	8	41	30	5	0	0	0	0	0	0	17	39	52	33	39	45
22.11.2017 23:00	55	54	0	1	1	0	6	27	17	4	0	0	0	0	0	0	10	38	55	32	38	47

[Mi., 22 Nov.]	Σ	PKW	LKW	L2	10	20	30	40	50	60	70	80	90	100	110	>110	VMin	VAvg	VMax	V15	V50	V85
00:00-06:00	55	54	1	0	0	2	5	19	25	3	1	0	0	0	0	0	16	41	62	33	41	48
06:00-09:00	390	382	4	4	5	4	50	250	77	4	0	0	0	0	0	0	9	36	60	30	36	42
15:00-19:00	1381	1304	61	16	1	36	393	828	123	0	0	0	0	0	0	0	9	33	48	27	33	39
06:00-22:00	3980	3783	133	64	18	165	809	2440	530	17	1	0	0	0	0	0	9	34	61	28	34	40
00:00-24:00	4175	3976	134	65	19	168	828	2527	602	29	2	0	0	0	0	0	9	34	62	28	34	41

Zeit	Σ	PKW	LKW	LZ	10	20	30	40	50	60	70	80	90	100	110	>110	VMin	VAv	VMax	V15	V50	V85
23.11.2017 00:00	31	31	0	0	1	2	3	15	8	2	0	0	0	0	0	0	10	36	55	23	39	45
23.11.2017 01:00	8	8	0	0	0	0	0	3	5	0	0	0	0	0	0	0	31	42	50	32	42	49
23.11.2017 02:00	8	8	0	0	0	0	1	2	3	2	0	0	0	0	0	0	24	41	58	34	42	52
23.11.2017 03:00	5	5	0	0	0	0	0	3	1	1	0	0	0	0	0	0	34	42	56	34	39	56
23.11.2017 04:00	4	4	0	0	0	0	0	0	3	0	1	0	0	0	0	0	41	50	67	41	47	67
23.11.2017 05:00	5	4	1	0	0	0	0	3	1	1	0	0	0	0	0	0	33	40	55	33	35	55
23.11.2017 06:00	34	34	0	0	2	0	5	16	10	1	0	0	0	0	0	0	9	35	53	25	38	42
23.11.2017 07:00	81	80	1	0	0	1	3	49	24	4	0	0	0	0	0	0	20	39	55	34	39	44
23.11.2017 08:00	267	261	3	3	0	3	52	175	37	0	0	0	0	0	0	0	13	35	50	30	34	40
23.11.2017 09:00	404	360	15	29	13	90	79	191	31	0	0	0	0	0	0	0	7	29	50	16	32	38
23.11.2017 10:00	260	247	8	5	2	9	46	157	40	5	1	0	0	0	0	0	9	34	63	29	34	41
23.11.2017 11:00	213	211	1	1	0	2	28	135	47	1	0	0	0	0	0	0	13	36	57	31	37	41
23.11.2017 12:00	225	221	3	1	3	5	43	144	29	1	0	0	0	0	0	0	10	34	51	29	34	39
23.11.2017 13:00	212	199	8	5	0	3	42	135	31	1	0	0	0	0	0	0	18	35	51	29	35	41
23.11.2017 14:00	215	212	3	0	0	5	53	130	25	2	0	0	0	0	0	0	11	34	54	28	34	40
23.11.2017 15:00	260	251	6	3	1	5	54	170	30	0	0	0	0	0	0	0	9	34	49	29	35	40
23.11.2017 16:00	361	353	7	1	1	2	61	260	37	0	0	0	0	0	0	0	10	35	49	30	35	39
23.11.2017 17:00	357	337	10	10	0	3	101	224	29	0	0	0	0	0	0	0	14	33	49	27	33	39
23.11.2017 18:00	361	352	7	2	1	12	84	240	24	0	0	0	0	0	0	0	9	33	48	28	33	38
23.11.2017 19:00	269	263	3	3	1	3	48	184	33	0	0	0	0	0	0	0	9	34	49	29	34	40
23.11.2017 20:00	210	202	4	4	0	4	61	125	19	1	0	0	0	0	0	0	12	33	51	27	34	39
23.11.2017 21:00	107	107	0	0	1	2	21	63	18	2	0	0	0	0	0	0	9	35	52	28	35	41
23.11.2017 22:00	80	80	0	0	1	6	10	51	10	0	2	0	0	0	0	0	9	34	63	29	35	41
23.11.2017 23:00	59	58	1	0	0	0	8	32	17	2	0	0	0	0	0	0	24	38	54	31	37	44

[Do, 23 Nov.]	Σ	PKW	LKW	LZ	10	20	30	40	50	60	70	80	90	100	110	>110	VMin	VAv	VMax	V15	V50	V85
00:00-06:00	61	60	1	0	1	2	4	26	21	6	1	0	0	0	0	0	10	39	67	32	40	47
06:00-09:00	383	375	4	4	2	5	60	240	71	5	0	0	0	0	0	0	9	36	55	30	35	42
15:00-19:00	1339	1293	30	16	3	22	300	894	120	0	0	0	0	0	0	0	9	34	49	29	34	39
06:00-22:00	3836	3690	79	67	25	149	781	2398	464	18	1	0	0	0	0	0	7	34	63	28	34	40
00:00-24:00	4036	3888	81	67	27	157	803	2507	512	26	4	0	0	0	0	0	7	34	67	28	34	40

Zeit	Σ	PKW	LKW	LZ	10	20	30	40	50	60	70	80	90	100	110	>110	VMin	VAVg	VMax	V15	V50	V85
24.11.2017 00:00	34	34	0	0	0	2	4	14	11	2	0	1	0	0	0	0	15	39	72	30	39	46
24.11.2017 01:00	15	15	0	0	0	0	2	8	5	0	0	0	0	0	0	0	24	38	49	34	39	46
24.11.2017 02:00	9	9	0	0	0	0	1	2	6	0	0	0	0	0	0	0	25	40	49	36	42	47
24.11.2017 03:00	3	3	0	0	0	0	1	2	0	0	0	0	0	0	0	0	27	33	38	27	35	38
24.11.2017 04:00	6	6	0	0	0	0	0	4	2	0	0	0	0	0	0	0	32	40	49	32	40	49
24.11.2017 05:00	6	6	0	0	0	0	1	3	2	0	0	0	0	0	0	0	29	38	47	29	39	47
24.11.2017 06:00	27	27	0	0	0	0	2	15	8	2	0	0	0	0	0	0	23	39	51	33	39	43
24.11.2017 07:00	82	82	0	0	0	0	4	54	22	2	0	0	0	0	0	0	24	38	55	33	38	42
24.11.2017 08:00	268	264	3	1	0	1	32	185	47	3	0	0	0	0	0	0	20	36	57	31	36	41
24.11.2017 09:00	416	408	6	2	0	5	105	270	34	2	0	0	0	0	0	0	17	34	54	28	34	39
24.11.2017 10:00	271	262	2	7	0	2	44	171	53	1	0	0	0	0	0	0	16	36	51	30	37	42
24.11.2017 11:00	247	235	8	4	0	2	50	161	30	3	1	0	0	0	0	0	15	35	62	29	34	40
24.11.2017 12:00	57	51	2	4	1	4	14	37	1	0	0	0	0	0	0	0	10	31	43	23	33	38

[Fr, 24 Nov.]	Σ	PKW	LKW	LZ	10	20	30	40	50	60	70	80	90	100	110	>110	VMin	VAVg	VMax	V15	V50	V85
00:00-06:00	73	73	0	0	0	2	9	33	26	2	0	1	0	0	0	0	15	39	72	30	39	46
06:00-09:00	378	374	3	1	0	1	38	255	77	7	0	0	0	0	0	0	20	37	57	32	37	42
15:00-19:00	0	0	0	0	0	0	0	0	0	0	0	0	0	0	0	0	-	-	-	-	-	-
06:00-22:00	1368	1329	21	18	1	14	251	893	195	13	1	0	0	0	0	0	10	35	62	29	35	41
00:00-24:00	1441	1402	21	18	1	16	260	926	221	15	1	1	0	0	0	0	10	35	72	29	35	41

SDR - Querschnittserhebung

Jahr 2019

Straße Stadtwaldstraße

Aufbauort vor Haus-Nr. 61

	Tag	Uhrzeit		Tag	Uhrzeit
vom	05.03.2019	09:00 Uhr	bis	12.03.2019	16:59 Uhr

Richtung 1 bergab

Richtung 2 bergauf

Tempolimit Zone-30

Witterung regnerisch

Besonderheiten Sperrung Weidenhäuser Brücke

Bild



Autor	
Institution	Stadt Marburg
Abteilung	Straßenverkehr
Straße	Frauenbergstraße 35
PLZ	35039
Stadt	Marburg
Land	Deutschland
Ansprechpartner	Felix Schäfer
Telefon	+49-6421201-1165
E-Mail	felix.schaefer@marburg-stadt.de

Erstellt mit **DataCollect Webreporter** Version 1.0 am 14.03.2019 14:13:07

Messstelle		Zeitbereich	
Name	Stadtwaldstraße	Startdatum	05.03.2019 09:00
Rtg. kommend (Name)	bergab	Enddatum	12.03.2019 16:59
Rtg. gehend (Name)	bergauf	Tage	Mo, Di, Mi, Do, Fr, Sa, So
Vmax StVO	30	Zeitintervall	60 Minuten
Kommentar		Zeitfenster / Tag	00:00 - 23:59
Gerätetyp	SDR		

Längenklassen [L in m]

Querschnitt		bergab				bergauf			
Zeit	Σ	Σ	PKW	LKW	LZ	Σ	PKW	LKW	LZ
00:00-06:00	124	76	71	5	0	48	48	0	0
06:00-09:00	326	199	194	5	0	127	124	3	0
15:00-19:00	832	495	487	8	0	337	305	18	14
06:00-22:00	2408	1410	1384	26	0	998	941	35	22
00:00-24:00	2651	1545	1514	31	0	1106	1047	36	23

Geschwindigkeitskennzahlen [V in km/h]

	Vmin	Vmax	Vavg	V15	V50	V85	Vexc %
Querschnitt	7	72	34	26	35	42	72.1
bergab	9	66	33	26	34	41	70.0
bergauf	7	72	35	27	35	43	75.0

Beschreibungen

Vmin: Minimale Geschwindigkeit
 Vmax: Maximale Geschwindigkeit
 Vavg: Durchschnittliche Geschwindigkeit
 V15: Grenzggeschwindigkeit für die ersten 15% der Fahrzeuge

V50: Grenzggeschwindigkeit für die ersten 50% der Fahrzeuge
 V85: Grenzggeschwindigkeit für die ersten 85% der Fahrzeuge
 Vexc %: Geschwindigkeitsüberschreitung in %

Autor

Institution	Stadt Marburg
Abteilung	Straßenverkehr
Straße	Frauenbergstraße 35
PLZ	35039
Stadt	Marburg
Land	Deutschland
Ansprechpartner	Felix Schäfer
Telefon	+49-6421201-1165
E-Mail	felix.schaefer@marburg-stadt.de

Erstellt mit **DataCollect Webreporter** Version 1.0 am 14.03.2019 14:13:07

Mesststelle

Name	Stadtwaldstraße
Rtg. kommend (Name)	bergab
Rtg. gehend (Name)	bergauf
Vmax StVO	30
Kommentar	
Gerätetyp	SDR

Zeitbereich

Startdatum	05.03.2019 09:00
Enddatum	12.03.2019 16:59
Tage	Mo, Di, Mi, Do, Fr, Sa, So
Zeitintervall	60 Minuten
Zeitfenster / Tag	00:00 - 23:59

Verkehrsmengen Ganglinie

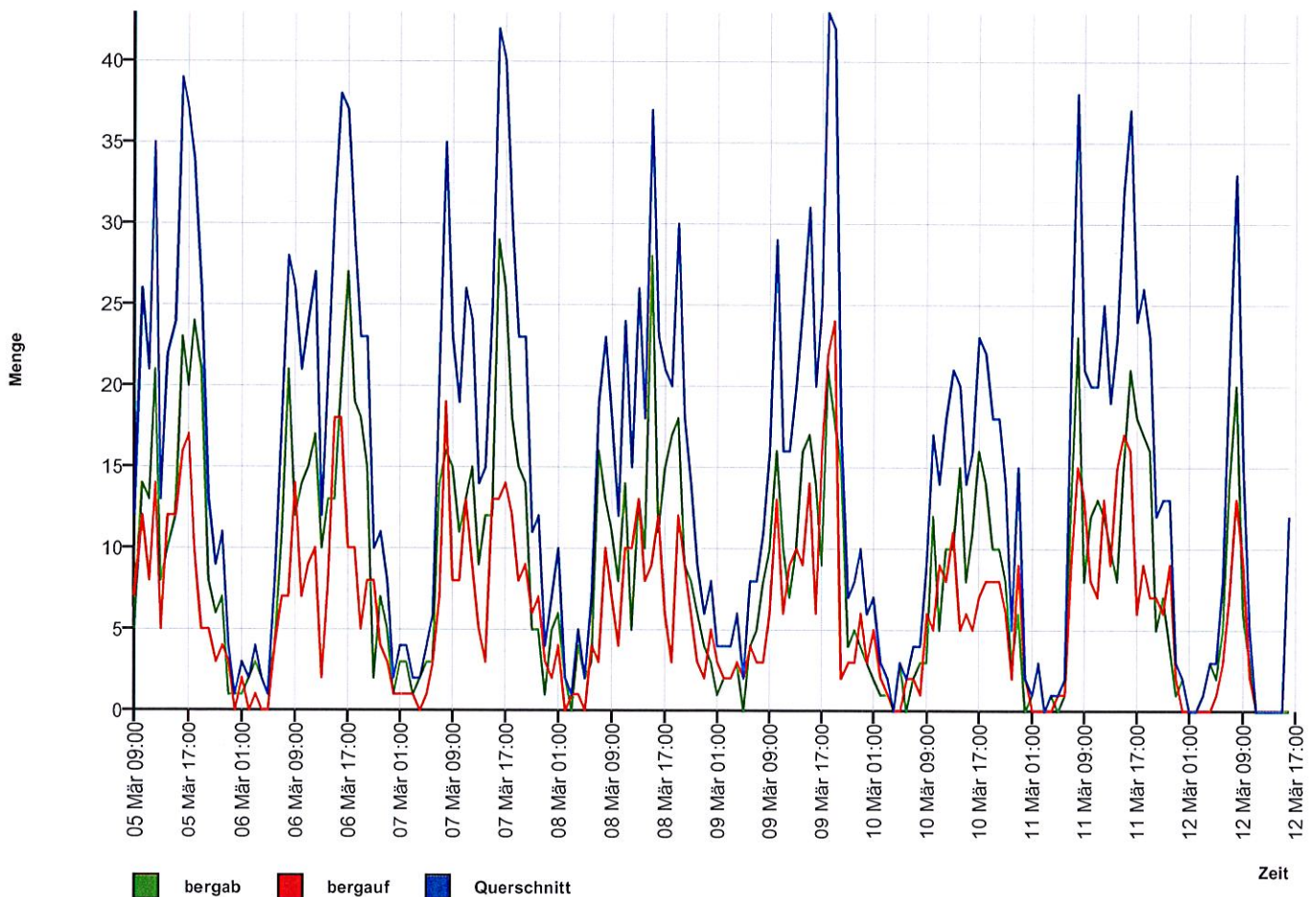

Autor

Institution	Stadt Marburg
Abteilung	Straßenverkehr
Straße	Frauenbergstraße 35
PLZ	35039
Stadt	Marburg
Land	Deutschland
Ansprechpartner	Felix Schäfer
Telefon	+49-6421201-1165
E-Mail	felix.schaefer@marburg-stadt.de

Erstellt mit **DataCollect Webreporter** Version 1.0 am 14.03.2019 14:13:07

Messstelle

Name	Stadtwaldstraße
Rtg. kommend (Name)	bergab
Rtg. gehend (Name)	bergauf
Vmax StVO	30
Kommentar	
Gerätetyp	SDR

Zeitbereich

Startdatum	05.03.2019 09:00
Enddatum	12.03.2019 16:59
Tage	Mo, Di, Mi, Do, Fr, Sa, So
Zeitintervall	60 Minuten
Zeitfenster / Tag	00:00 - 23:59

Geschwindigkeits-Histogramm

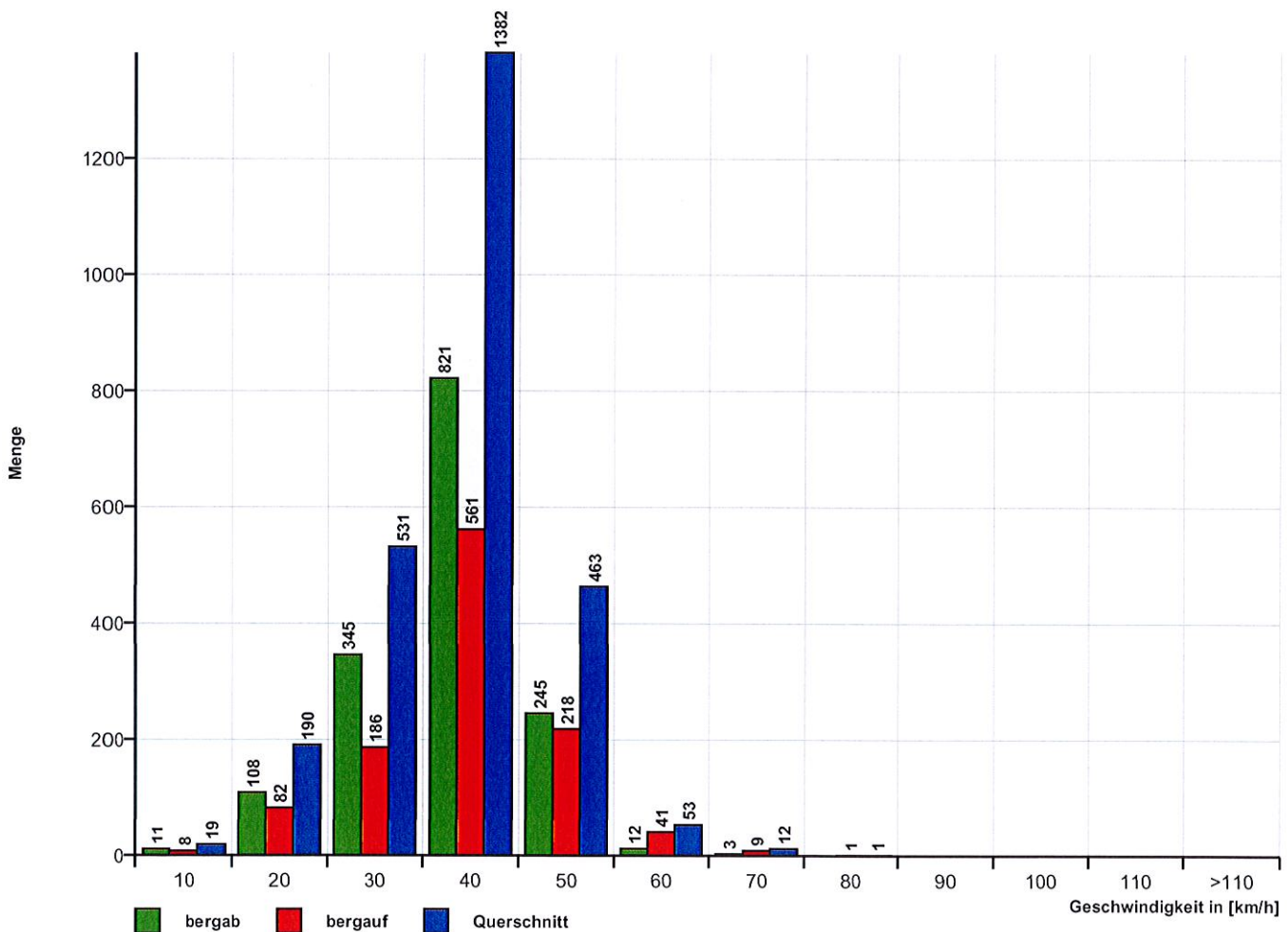

Autor

Institution	Stadt Marburg
Abteilung	Straßenverkehr
Straße	Frauenbergstraße 35
PLZ	35039
Stadt	Marburg
Land	Deutschland
Ansprechpartner	Felix Schäfer
Telefon	+49-6421201-1165
E-Mail	felix.schaefer@marburg-stadt.de

Erstellt mit **DataCollect Webreporter** Version 1.0 am 14.03.2019 14:13:07

Messtelle

Name	Stadtwaldstraße
Rtg. kommend (Name)	bergab
Rtg. gehend (Name)	bergauf
Vmax StVO	30
Kommentar	
Gerätetyp	SDR

Zeitbereich

Startdatum	05.03.2019 09:00
Enddatum	12.03.2019 16:59
Tage	Mo, Di, Mi, Do, Fr, Sa, So
Zeitintervall	60 Minuten
Zeitfenster / Tag	00:00 - 23:59

Längen-Histogramm

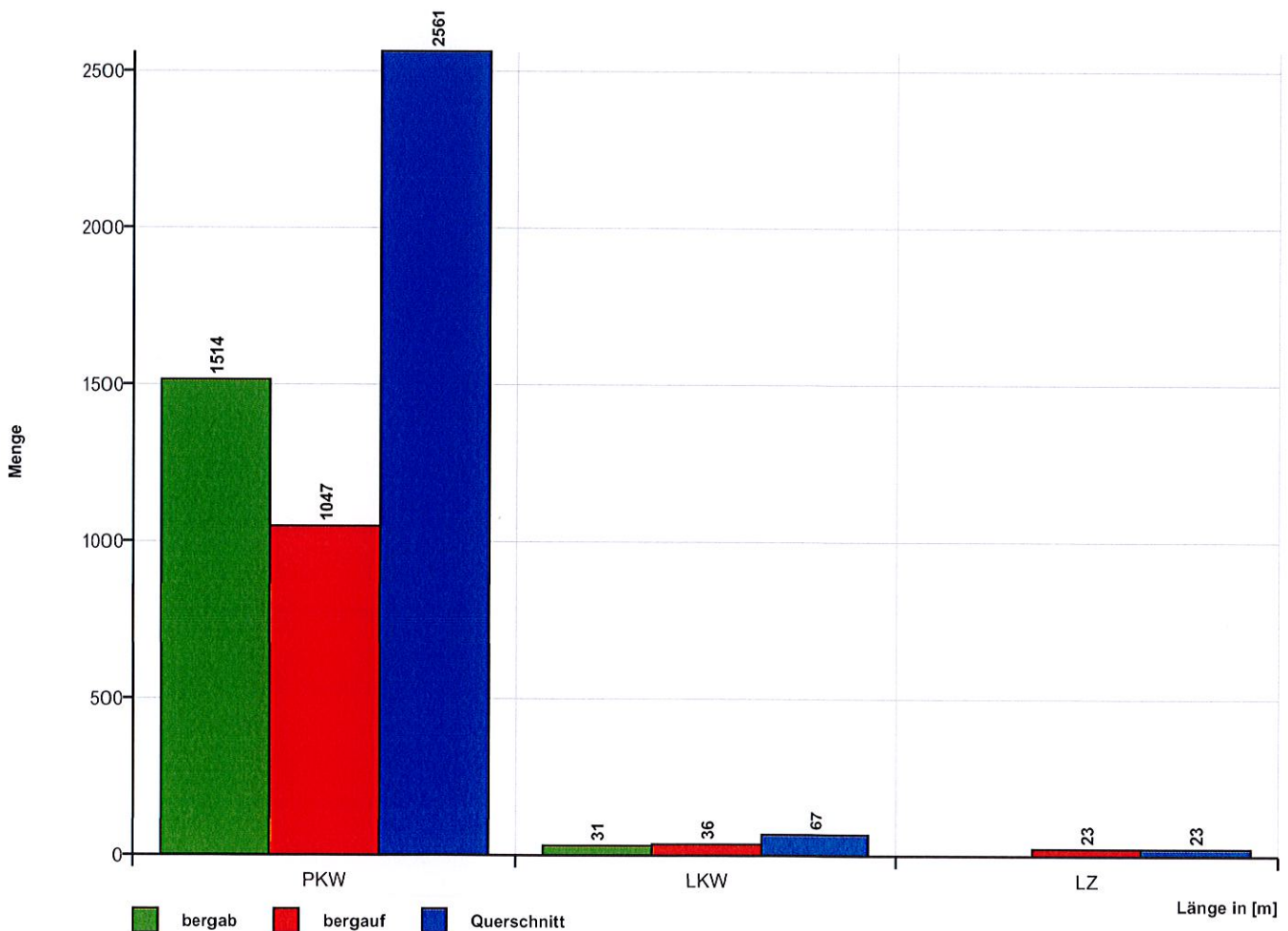

Zeit	PKW	LKW	LZ	10	20	30	40	50	60	70	80	90	100	110	>110	VMin	VAVg	VMax	V15	V50	V85
05.03.2019 09:00	12	0	0	0	2	3	5	2	0	0	0	0	0	0	0	11	29	41	14	31	41
05.03.2019 10:00	26	0	0	0	2	9	10	4	0	1	0	0	0	0	0	15	33	70	22	33	42
05.03.2019 11:00	21	0	0	0	0	5	14	1	1	0	0	0	0	0	0	27	35	55	30	34	38
05.03.2019 12:00	35	0	0	3	3	8	18	3	0	0	0	0	0	0	0	8	30	46	17	31	38
05.03.2019 13:00	13	0	0	0	0	6	7	0	0	0	0	0	0	0	0	21	31	39	25	31	38
05.03.2019 14:00	22	0	1	0	1	8	11	2	0	0	0	0	0	0	0	20	32	43	28	32	36
05.03.2019 15:00	24	0	0	0	1	5	14	4	0	0	0	0	0	0	0	17	33	42	29	33	41
05.03.2019 16:00	39	4	0	1	1	16	20	1	0	0	0	0	0	0	0	10	30	41	26	31	36
05.03.2019 17:00	37	0	0	1	6	10	18	1	1	0	0	0	0	0	0	9	30	54	17	32	39
05.03.2019 18:00	34	0	0	1	1	12	18	2	0	0	0	0	0	0	0	9	32	48	25	32	37
05.03.2019 19:00	26	0	0	0	0	10	12	4	0	0	0	0	0	0	0	23	33	45	27	33	41
05.03.2019 20:00	13	0	0	0	1	5	7	0	0	0	0	0	0	0	0	18	31	40	27	32	38
05.03.2019 21:00	9	0	0	0	1	3	4	1	0	0	0	0	0	0	0	19	32	46	28	32	38
05.03.2019 22:00	11	0	0	0	0	1	7	3	0	0	0	0	0	0	0	28	35	46	31	34	42
05.03.2019 23:00	4	0	0	0	0	0	3	0	1	0	0	0	0	0	0	33	39	53	33	36	53

[Di, 5 März]	PKW	LKW	LZ	10	20	30	40	50	60	70	80	90	100	110	>110	VMin	VAVg	VMax	V15	V50	V85
00:00-06:00	0	0	0	0	0	0	0	0	0	0	0	0	0	0	0	-	-	-	-	-	-
06:00-09:00	0	0	0	0	0	0	0	0	0	0	0	0	0	0	0	-	-	-	-	-	-
15:00-19:00	134	130	4	0	3	9	43	70	8	1	0	0	0	0	0	9	31	54	25	32	37
06:00-22:00	311	306	4	1	6	19	100	158	25	2	1	0	0	0	0	8	32	70	26	32	38
00:00-24:00	326	321	4	1	6	19	101	168	28	3	1	0	0	0	0	8	32	70	26	32	38

Stadt Marburg: Stadtwaldstraße (Richtung: Querschnitt)

Zeit	Σ	PKW	LKW	LZ	10	20	30	40	50	60	70	80	90	100	110	>110	VMin	VAvg	VMMax	V15	V50	V85
06.03.2019 00:00	1	1	0	0	0	0	1	0	0	0	0	0	0	0	0	0	26	26	26	26	26	26
06.03.2019 01:00	3	3	0	0	0	0	1	1	0	1	0	0	0	0	0	0	29	40	51	29	39	51
06.03.2019 02:00	2	1	1	0	0	0	0	1	1	0	0	0	0	0	0	0	39	42	45	39	45	45
06.03.2019 03:00	4	4	0	0	0	0	0	2	2	0	0	0	0	0	0	0	31	39	44	31	41	44
06.03.2019 04:00	2	1	1	0	0	0	0	2	0	0	0	0	0	0	0	0	35	38	40	35	40	40
06.03.2019 05:00	1	1	0	0	0	0	0	1	0	0	0	0	0	0	0	0	40	40	40	40	40	40
06.03.2019 06:00	8	8	0	0	0	1	4	1	1	1	0	0	0	0	0	0	15	33	54	28	30	42
06.03.2019 07:00	18	18	0	0	0	3	5	6	4	0	0	0	0	0	0	0	18	32	47	20	34	41
06.03.2019 08:00	28	26	2	0	1	3	8	12	4	0	0	0	0	0	0	0	9	31	48	22	33	40
06.03.2019 09:00	26	26	0	0	1	2	4	14	3	2	0	0	0	0	0	0	10	34	58	25	35	42
06.03.2019 10:00	21	20	1	0	0	0	6	15	0	0	0	0	0	0	0	0	21	33	40	26	35	38
06.03.2019 11:00	24	24	0	0	1	2	6	11	4	0	0	0	0	0	0	0	10	31	47	21	33	41
06.03.2019 12:00	27	26	1	0	1	5	7	8	5	1	0	0	0	0	0	0	10	31	59	16	31	45
06.03.2019 13:00	12	12	0	0	0	0	2	6	3	1	0	0	0	0	0	0	26	39	56	28	38	49
06.03.2019 14:00	21	21	0	0	0	2	0	15	3	1	0	0	0	0	0	0	18	36	59	32	35	43
06.03.2019 15:00	31	30	1	0	0	1	2	20	8	0	0	0	0	0	0	0	20	36	47	31	36	42
06.03.2019 16:00	38	37	1	0	0	1	8	21	8	0	0	0	0	0	0	0	19	35	47	28	34	42
06.03.2019 17:00	37	37	0	0	0	3	10	20	4	0	0	0	0	0	0	0	16	32	47	27	32	40
06.03.2019 18:00	29	29	0	0	0	2	5	13	8	1	0	0	0	0	0	0	14	36	57	26	37	44
06.03.2019 19:00	23	23	0	0	0	2	5	12	4	0	0	0	0	0	0	0	17	33	45	27	34	41
06.03.2019 20:00	23	23	0	0	0	0	2	15	6	0	0	0	0	0	0	0	22	37	46	31	37	42
06.03.2019 21:00	10	10	0	0	0	0	1	7	2	0	0	0	0	0	0	0	27	37	44	31	38	42
06.03.2019 22:00	11	11	0	0	0	0	2	5	3	1	0	0	0	0	0	0	22	37	51	30	34	49
06.03.2019 23:00	8	8	0	0	0	0	3	5	0	0	0	0	0	0	0	0	26	32	38	29	32	37

[Mi, 6 März]	Σ	PKW	LKW	LZ	10	20	30	40	50	60	70	80	90	100	110	>110	VMin	VAvg	VMMax	V15	V50	V85
00:00-06:00	13	11	2	0	0	0	2	7	3	1	0	0	0	0	0	0	26	38	51	29	40	45
06:00-09:00	54	52	2	0	1	7	17	19	9	1	0	0	0	0	0	0	9	32	54	22	32	41
15:00-19:00	135	133	2	0	0	7	25	74	28	1	0	0	0	0	0	0	14	35	57	28	35	42
06:00-22:00	376	370	6	0	4	27	75	196	67	7	0	0	0	0	0	0	9	34	59	26	35	42
00:00-24:00	408	400	8	0	4	27	82	213	73	9	0	0	0	0	0	0	9	34	59	26	35	42

Zeit	Σ	PKW	LKW	L2	10	20	30	40	50	60	70	80	90	100	110	>110	VMin	VAvg	VMax	V15	V50	V85
07.03.2019 00:00	2	2	0	0	0	0	2	0	0	0	0	0	0	0	0	0	26	26	26	26	26	26
07.03.2019 01:00	4	3	1	0	0	0	0	3	0	0	1	0	0	0	0	0	32	42	62	32	37	62
07.03.2019 02:00	4	3	1	0	0	0	0	2	2	0	0	0	0	0	0	0	36	41	48	36	44	48
07.03.2019 03:00	2	2	0	0	0	0	0	1	1	0	0	0	0	0	0	0	40	41	41	40	41	41
07.03.2019 04:00	2	2	0	0	0	0	0	2	0	0	0	0	0	0	0	0	31	35	38	31	38	38
07.03.2019 05:00	4	4	0	0	0	0	1	3	0	0	0	0	0	0	0	0	30	31	32	30	32	32
07.03.2019 06:00	6	6	0	0	0	0	0	6	0	0	0	0	0	0	0	0	31	36	40	31	38	40
07.03.2019 07:00	21	21	0	0	0	2	5	11	3	0	0	0	0	0	0	0	16	33	46	27	32	40
07.03.2019 08:00	35	33	2	0	0	1	8	21	4	1	0	0	0	0	0	0	20	35	52	29	35	40
07.03.2019 09:00	23	21	2	0	0	2	4	12	5	0	0	0	0	0	0	0	13	33	47	29	33	43
07.03.2019 10:00	19	18	1	0	0	1	7	8	3	0	0	0	0	0	0	0	20	33	50	25	33	42
07.03.2019 11:00	26	22	4	0	1	4	7	13	1	0	0	0	0	0	0	0	9	29	41	19	32	39
07.03.2019 12:00	24	23	1	0	0	4	9	7	3	0	1	0	0	0	0	0	14	31	62	19	30	43
07.03.2019 13:00	14	14	0	0	0	1	3	7	3	0	0	0	0	0	0	0	16	35	47	29	37	41
07.03.2019 14:00	15	15	0	0	0	1	4	5	3	2	0	0	0	0	0	0	20	35	51	27	33	46
07.03.2019 15:00	25	24	1	0	0	1	2	18	4	0	0	0	0	0	0	0	18	35	49	31	34	42
07.03.2019 16:00	42	41	1	0	0	0	8	26	6	2	0	0	0	0	0	0	22	36	54	29	36	41
07.03.2019 17:00	40	40	0	0	0	3	8	24	5	0	0	0	0	0	0	0	17	33	49	27	34	40
07.03.2019 18:00	30	30	0	0	0	1	6	18	5	0	0	0	0	0	0	0	20	34	46	29	34	41
07.03.2019 19:00	23	23	0	0	0	0	4	18	1	0	0	0	0	0	0	0	21	35	46	28	35	39
07.03.2019 20:00	23	23	0	0	0	0	1	16	6	0	0	0	0	0	0	0	28	38	47	32	38	42
07.03.2019 21:00	11	11	0	0	0	0	1	7	3	0	0	0	0	0	0	0	28	37	47	31	37	46
07.03.2019 22:00	12	12	0	0	0	0	1	10	1	0	0	0	0	0	0	0	24	33	44	31	33	39
07.03.2019 23:00	4	4	0	0	0	0	0	1	2	0	1	0	0	0	0	0	37	46	64	37	41	64

[Do, 7 März]	Σ	PKW	LKW	L2	10	20	30	40	50	60	70	80	90	100	110	>110	VMin	VAvg	VMax	V15	V50	V85
00:00-06:00	18	16	2	0	0	0	3	11	3	0	1	0	0	0	0	0	26	37	62	30	36	44
06:00-09:00	62	60	2	0	0	3	13	38	7	1	0	0	0	0	0	0	16	34	52	28	35	40
15:00-19:00	137	135	2	0	0	5	24	86	20	2	0	0	0	0	0	0	17	35	54	29	34	41
06:00-22:00	377	365	12	0	1	21	77	217	55	5	1	0	0	0	0	0	9	34	62	27	34	41
00:00-24:00	411	397	14	0	1	21	81	239	61	5	3	0	0	0	0	0	9	34	64	28	34	41

Zeit	Σ	PKW	LKW	LZ	10	20	30	40	50	60	70	80	90	100	110	>110	VMin	VAvg	VMax	V15	V50	V85
08.03.2019 00:00	7	7	0	0	0	0	1	6	0	0	0	0	0	0	0	0	26	33	38	31	34	36
08.03.2019 01:00	10	9	1	0	0	1	4	4	1	0	0	0	0	0	0	0	20	32	42	25	33	39
08.03.2019 02:00	2	2	0	0	0	1	1	0	0	0	0	0	0	0	0	0	13	18	22	13	22	22
08.03.2019 03:00	1	1	0	0	0	0	0	0	1	0	0	0	0	0	0	0	42	42	42	42	42	42
08.03.2019 04:00	5	5	0	0	0	1	0	3	1	0	0	0	0	0	0	0	15	33	41	15	37	41
08.03.2019 05:00	2	2	0	0	0	1	0	0	1	0	0	0	0	0	0	0	12	27	41	12	41	41
08.03.2019 06:00	7	7	0	0	0	0	1	5	1	0	0	0	0	0	0	0	21	35	43	34	36	40
08.03.2019 07:00	19	19	0	0	0	1	1	12	4	0	1	0	0	0	0	0	15	37	61	33	38	42
08.03.2019 08:00	23	23	0	0	0	0	5	14	4	0	0	0	0	0	0	0	26	35	48	28	35	41
08.03.2019 09:00	18	18	0	0	0	0	0	16	2	0	0	0	0	0	0	0	31	36	48	32	35	40
08.03.2019 10:00	12	12	0	0	0	0	5	5	2	0	0	0	0	0	0	0	22	33	45	27	32	41
08.03.2019 11:00	24	22	2	0	0	1	6	12	4	1	0	0	0	0	0	0	19	33	52	24	33	41
08.03.2019 12:00	15	15	0	0	0	0	1	9	4	1	0	0	0	0	0	0	29	38	54	31	36	44
08.03.2019 13:00	26	26	0	0	0	0	5	13	7	1	0	0	0	0	0	0	25	37	51	30	39	42
08.03.2019 14:00	18	17	1	0	0	1	3	10	2	2	0	0	0	0	0	0	18	36	58	28	35	45
08.03.2019 15:00	37	36	1	0	0	0	10	15	12	0	0	0	0	0	0	0	21	35	48	26	37	42
08.03.2019 16:00	23	22	1	0	0	1	1	15	5	0	1	0	0	0	0	0	16	38	69	31	37	47
08.03.2019 17:00	21	21	0	0	0	0	2	13	6	0	0	0	0	0	0	0	28	37	46	32	37	44
08.03.2019 18:00	20	20	0	0	0	1	1	14	4	0	0	0	0	0	0	0	18	35	49	31	35	42
08.03.2019 19:00	30	30	0	0	0	0	8	14	7	0	1	0	0	0	0	0	26	36	66	27	36	43
08.03.2019 20:00	18	18	0	0	0	0	1	13	3	0	1	0	0	0	0	0	22	38	63	32	39	44
08.03.2019 21:00	14	14	0	0	0	0	1	7	4	1	1	0	0	0	0	0	22	42	65	35	40	50
08.03.2019 22:00	9	9	0	0	0	1	1	6	1	0	0	0	0	0	0	0	13	33	41	30	33	38
08.03.2019 23:00	6	6	0	0	0	0	0	2	4	0	0	0	0	0	0	0	33	41	48	33	43	48

[Fr, 8 März]	Σ	PKW	LKW	LZ	10	20	30	40	50	60	70	80	90	100	110	>110	VMin	VAvg	VMax	V15	V50	V85
00:00-06:00	27	26	1	0	0	4	6	13	4	0	0	0	0	0	0	0	12	31	42	22	34	39
06:00-09:00	49	49	0	0	0	1	7	31	9	0	1	0	0	0	0	0	15	36	61	30	37	42
15:00-19:00	101	99	2	0	0	2	14	57	27	0	1	0	0	0	0	0	16	36	69	30	37	43
06:00-22:00	325	320	5	0	0	5	51	187	71	6	5	0	0	0	0	0	15	36	69	30	36	43
00:00-24:00	367	361	6	0	0	10	58	208	80	6	5	0	0	0	0	0	12	36	69	29	36	42

Zeit	Σ	PKW	LKW	LZ	70	20	30	40	50	60	70	80	90	100	110	>110	VMin	VAvg	VMax	V75	V50	V85
09.03.2019 00:00	8	8	0	0	0	0	2	5	1	0	0	0	0	0	0	0	28	35	43	29	38	40
09.03.2019 01:00	4	4	0	0	0	0	0	1	2	1	0	0	0	0	0	0	39	46	56	39	49	56
09.03.2019 02:00	4	4	0	0	0	0	0	1	2	1	0	0	0	0	0	0	39	46	56	39	49	56
09.03.2019 03:00	4	4	0	0	0	0	0	3	1	0	0	0	0	0	0	0	32	37	41	32	37	41
09.03.2019 04:00	6	6	0	0	0	0	2	2	2	0	0	0	0	0	0	0	22	35	50	22	36	50
09.03.2019 05:00	2	2	0	0	0	0	1	1	0	0	0	0	0	0	0	0	25	30	35	25	35	35
09.03.2019 06:00	8	8	0	0	0	2	0	2	4	0	0	0	0	0	0	0	18	36	44	20	41	42
09.03.2019 07:00	8	8	0	0	0	0	1	3	4	0	0	0	0	0	0	0	28	40	49	33	45	49
09.03.2019 08:00	11	9	2	0	0	0	3	5	3	0	0	0	0	0	0	0	22	34	41	26	34	41
09.03.2019 09:00	16	16	0	0	0	0	4	11	1	0	0	0	0	0	0	0	21	34	44	29	35	38
09.03.2019 10:00	29	29	0	0	0	0	9	15	4	1	0	0	0	0	0	0	21	34	52	26	34	42
09.03.2019 11:00	16	16	0	0	0	0	2	12	2	0	0	0	0	0	0	0	28	37	50	32	38	40
09.03.2019 12:00	16	16	0	0	0	0	1	9	6	0	0	0	0	0	0	0	24	38	48	34	39	42
09.03.2019 13:00	20	19	1	0	0	1	3	11	3	2	0	0	0	0	0	0	18	36	57	29	35	47
09.03.2019 14:00	25	25	0	0	0	1	4	16	3	1	0	0	0	0	0	0	18	36	56	27	37	42
09.03.2019 15:00	31	29	2	0	0	2	4	15	9	1	0	0	0	0	0	0	12	36	53	30	36	45
09.03.2019 16:00	20	20	0	0	0	2	3	12	2	1	0	0	0	0	0	0	17	34	51	29	35	46
09.03.2019 17:00	25	19	5	1	0	6	3	9	7	0	0	0	0	0	0	0	15	33	48	17	36	43
09.03.2019 18:00	43	34	4	5	0	21	8	12	2	0	0	0	0	0	0	0	13	24	44	15	21	36
09.03.2019 19:00	42	33	4	5	0	24	10	6	2	0	0	0	0	0	0	0	11	22	46	15	19	35
09.03.2019 20:00	17	17	0	0	0	0	7	6	3	1	0	0	0	0	0	0	26	35	51	27	36	41
09.03.2019 21:00	7	7	0	0	0	0	2	3	1	0	1	0	0	0	0	0	24	37	61	29	35	42
09.03.2019 22:00	8	8	0	0	0	0	0	6	1	1	0	0	0	0	0	0	34	39	52	35	37	41
09.03.2019 23:00	10	10	0	0	0	0	1	5	4	0	0	0	0	0	0	0	30	39	50	32	38	49

[Sa, 9 März]	Σ	PKW	LKW	LZ	70	20	30	40	50	60	70	80	90	100	110	>110	VMin	VAvg	VMax	V75	V50	V85
00:00-06:00	28	28	0	0	0	0	5	13	8	2	0	0	0	0	0	0	22	38	56	30	38	49
06:00-09:00	27	25	2	0	0	2	4	10	11	0	0	0	0	0	0	0	18	36	49	27	39	44
15:00-19:00	119	102	11	6	0	31	18	48	20	2	0	0	0	0	0	0	12	31	53	17	33	42
06:00-22:00	334	305	18	11	0	59	64	147	56	7	1	0	0	0	0	0	11	32	61	19	34	42
00:00-24:00	380	351	18	11	0	59	70	171	69	10	1	0	0	0	0	0	11	33	61	20	35	42

Zeit	Σ	PKW	LKW	L2	70	20	30	40	50	60	70	80	90	100	110	>110	VMin	VAvg	VMax	V75	V50	V85
10.03.2019 00:00	6	6	0	0	0	0	0	4	0	1	1	0	0	0	0	0	32	42	64	32	37	64
10.03.2019 01:00	7	7	0	0	0	0	0	1	6	0	0	0	0	0	0	0	39	44	48	42	45	47
10.03.2019 02:00	3	3	0	0	0	0	0	1	1	1	0	0	0	0	0	0	31	45	57	31	48	57
10.03.2019 03:00	2	2	0	0	0	0	0	0	1	1	0	0	0	0	0	0	48	50	51	48	51	51
10.03.2019 04:00	0	0	0	0	0	0	0	0	0	0	0	0	0	0	0	0	0	0	0	0	0	0
10.03.2019 05:00	3	3	0	0	0	0	0	2	1	0	0	0	0	0	0	0	37	39	41	37	40	41
10.03.2019 06:00	2	2	0	0	0	0	0	1	1	0	0	0	0	0	0	0	35	41	46	35	46	46
10.03.2019 07:00	4	4	0	0	0	0	1	3	0	0	0	0	0	0	0	0	24	34	40	24	38	40
10.03.2019 08:00	4	4	0	0	0	0	1	3	0	0	0	0	0	0	0	0	30	35	38	30	37	38
10.03.2019 09:00	9	9	0	0	0	1	0	4	4	0	0	0	0	0	0	0	20	37	43	33	40	42
10.03.2019 10:00	17	17	0	0	0	3	2	8	3	1	0	0	0	0	0	0	17	34	59	19	35	44
10.03.2019 11:00	14	14	0	0	0	2	0	7	4	1	0	0	0	0	0	0	13	36	51	31	38	47
10.03.2019 12:00	18	18	0	0	0	1	2	13	2	0	0	0	0	0	0	0	15	34	42	28	36	40
10.03.2019 13:00	21	17	2	2	0	6	2	8	3	2	0	0	0	0	0	0	16	32	52	17	33	45
10.03.2019 14:00	20	19	1	0	0	1	5	11	1	2	0	0	0	0	0	0	13	36	60	28	37	49
10.03.2019 15:00	14	14	0	0	0	0	4	6	4	0	0	0	0	0	0	0	26	35	45	29	34	44
10.03.2019 16:00	16	16	0	0	0	2	2	9	3	0	0	0	0	0	0	0	12	34	48	25	35	44
10.03.2019 17:00	23	23	0	0	0	0	3	10	10	0	0	0	0	0	0	0	25	39	50	31	39	48
10.03.2019 18:00	22	21	1	0	1	1	4	9	7	0	0	0	0	0	0	0	8	35	47	29	38	44
10.03.2019 19:00	18	18	0	0	0	1	5	10	2	0	0	0	0	0	0	0	20	33	45	26	34	38
10.03.2019 20:00	18	18	0	0	0	0	3	10	5	0	0	0	0	0	0	0	25	37	48	30	38	44
10.03.2019 21:00	14	14	0	0	0	1	2	9	2	0	0	0	0	0	0	0	19	34	42	27	34	40
10.03.2019 22:00	5	5	0	0	0	0	0	3	2	0	0	0	0	0	0	0	32	39	49	32	35	49
10.03.2019 23:00	15	13	1	1	0	3	6	5	1	0	0	0	0	0	0	0	16	29	43	19	28	39

[So, 10 März]	Σ	PKW	LKW	L2	70	20	30	40	50	60	70	80	90	100	110	>110	VMin	VAvg	VMax	V75	V50	V85
00:00-06:00	21	21	0	0	0	0	0	8	9	3	1	0	0	0	0	0	31	44	64	35	43	51
06:00-09:00	10	10	0	0	0	0	2	7	1	0	0	0	0	0	0	0	24	36	46	30	37	40
15:00-19:00	75	74	1	0	1	3	13	34	24	0	0	0	0	0	0	0	8	36	50	29	38	44
06:00-22:00	234	228	4	2	1	19	36	121	51	6	0	0	0	0	0	0	8	35	60	27	36	44
00:00-24:00	275	267	5	3	1	22	42	137	63	9	1	0	0	0	0	0	8	36	64	26	36	44

Zeit	Σ	PKW	LKW	LZ	10	20	30	40	50	60	70	80	90	100	110	>110	VMin	VAvg	VMax	V15	V50	V85
11.03.2019 00:00	2	2	0	0	0	0	0	1	0	1	0	0	0	0	0	0	39	47	55	39	55	55
11.03.2019 01:00	1	1	0	0	0	0	0	1	0	0	0	0	0	0	0	0	36	36	36	36	36	36
11.03.2019 02:00	3	3	0	0	0	0	1	0	1	1	0	0	0	0	0	0	28	40	51	28	41	51
11.03.2019 03:00	0	0	0	0	0	0	0	0	0	0	0	0	0	0	0	0	0	0	0	0	0	0
11.03.2019 04:00	1	1	0	0	0	0	1	0	0	0	0	0	0	0	0	0	24	24	24	24	24	24
11.03.2019 05:00	1	1	0	0	0	0	0	1	0	0	0	0	0	0	0	0	36	36	36	36	36	36
11.03.2019 06:00	2	2	0	0	0	0	1	1	0	0	0	0	0	0	0	0	26	29	32	26	32	32
11.03.2019 07:00	22	22	0	0	0	1	8	10	3	0	0	0	0	0	0	0	18	32	47	25	32	39
11.03.2019 08:00	38	36	2	0	0	3	13	16	4	2	0	0	0	0	0	0	11	32	54	25	33	41
11.03.2019 09:00	21	20	1	0	0	0	2	14	5	0	0	0	0	0	0	0	21	37	45	31	38	42
11.03.2019 10:00	20	20	0	0	1	1	4	8	5	1	0	0	0	0	0	0	9	35	52	29	36	44
11.03.2019 11:00	20	20	0	0	0	3	3	11	3	0	0	0	0	0	0	0	16	32	48	24	33	41
11.03.2019 12:00	25	23	2	0	0	1	2	17	4	1	0	0	0	0	0	0	19	36	52	31	36	45
11.03.2019 13:00	19	18	1	0	0	1	2	10	6	0	0	0	0	0	0	0	20	36	46	30	35	42
11.03.2019 14:00	23	23	0	0	0	3	1	11	7	0	0	1	0	0	0	0	19	37	72	28	36	44
11.03.2019 15:00	32	31	1	0	0	0	3	22	6	1	0	0	0	0	0	0	28	37	53	31	37	41
11.03.2019 16:00	37	37	0	0	0	2	12	13	9	1	0	0	0	0	0	0	18	35	51	23	35	47
11.03.2019 17:00	24	24	0	0	0	0	6	13	5	0	0	0	0	0	0	0	24	35	47	28	35	41
11.03.2019 18:00	26	25	1	0	0	1	6	17	2	0	0	0	0	0	0	0	19	33	45	29	33	39
11.03.2019 19:00	23	23	0	0	0	2	4	12	4	0	1	0	0	0	0	0	13	35	64	27	34	41
11.03.2019 20:00	12	12	0	0	0	1	1	7	3	0	0	0	0	0	0	0	18	36	48	29	35	47
11.03.2019 21:00	13	13	0	0	0	0	5	4	4	0	0	0	0	0	0	0	24	35	48	25	36	45
11.03.2019 22:00	13	13	0	0	1	0	4	1	6	1	0	0	0	0	0	0	10	36	51	24	43	46
11.03.2019 23:00	3	3	0	0	0	0	0	1	1	1	0	0	0	0	0	0	38	46	52	38	49	52

[Mo, 11 März]	Σ	PKW	LKW	LZ	10	20	30	40	50	60	70	80	90	100	110	>110	VMin	VAvg	VMax	V15	V50	V85
00:00-06:00	8	8	0	0	0	0	2	3	1	2	0	0	0	0	0	0	24	39	55	28	39	51
06:00-09:00	62	60	2	0	0	4	22	27	7	2	0	0	0	0	0	0	11	32	54	25	32	39
15:00-19:00	119	117	2	0	0	3	27	65	22	2	0	0	0	0	0	0	18	35	53	28	35	41
06:00-22:00	357	349	8	0	1	19	73	186	70	6	1	1	0	0	0	0	9	35	72	27	35	42
00:00-24:00	381	373	8	0	2	19	79	191	78	10	1	1	0	0	0	0	9	35	72	27	35	42

Zeit	PKW	LKW	LZ	10	20	30	40	50	60	70	80	90	100	110	>110	VMin	VAvg	VMax	V15	V50	V85
12.03.2019 00:00	2	0	0	0	0	2	0	0	0	0	0	0	0	0	0	23	25	27	23	27	27
12.03.2019 01:00	0	0	0	0	0	0	0	0	0	0	0	0	0	0	0	0	0	0	0	0	0
12.03.2019 02:00	0	0	0	0	0	0	0	0	0	0	0	0	0	0	0	0	0	0	0	0	0
12.03.2019 03:00	1	0	0	0	0	0	1	0	0	0	0	0	0	0	0	31	31	31	31	31	31
12.03.2019 04:00	3	0	0	0	0	2	0	1	0	0	0	0	0	0	0	29	33	41	29	29	41
12.03.2019 05:00	3	0	0	0	0	2	1	0	0	0	0	0	0	0	0	25	30	36	25	29	36
12.03.2019 06:00	8	0	0	0	2	0	6	0	0	0	0	0	0	0	0	17	30	37	18	34	35
12.03.2019 07:00	21	0	0	1	0	1	14	5	0	0	0	0	0	0	0	10	35	49	31	35	42
12.03.2019 08:00	33	0	0	0	1	6	22	3	1	0	0	0	0	0	0	19	35	53	28	35	40
12.03.2019 09:00	15	1	0	1	1	3	9	1	0	0	0	0	0	0	0	9	32	45	27	35	39
12.03.2019 10:00	5	1	0	0	0	2	2	1	0	0	0	0	0	0	0	28	36	45	28	36	45
12.03.2019 11:00	0	0	0	0	0	0	0	0	0	0	0	0	0	0	0	0	0	0	0	0	0
12.03.2019 12:00	0	0	0	0	0	0	0	0	0	0	0	0	0	0	0	0	0	0	0	0	0
12.03.2019 13:00	0	0	0	0	0	0	0	0	0	0	0	0	0	0	0	0	0	0	0	0	0
12.03.2019 14:00	0	0	0	0	0	0	0	0	0	0	0	0	0	0	0	0	0	0	0	0	0
12.03.2019 15:00	0	0	0	0	0	0	0	0	0	0	0	0	0	0	0	0	0	0	0	0	0
12.03.2019 16:00	12	2	2	8	3	9	0	0	0	0	0	0	0	0	0	7	14	17	8	16	17

[Di, 12 März]	PKW	LKW	LZ	10	20	30	40	50	60	70	80	90	100	110	>110	VMin	VAvg	VMax	V15	V50	V85
00:00-06:00	9	0	0	0	0	6	2	1	0	0	0	0	0	0	0	23	30	41	25	29	36
06:00-09:00	62	0	0	1	3	7	42	8	1	0	0	0	0	0	0	10	34	53	29	35	40
15:00-19:00	12	2	2	8	3	9	0	0	0	0	0	0	0	0	0	7	14	17	8	16	17
06:00-22:00	94	82	4	8	5	13	12	53	10	1	0	0	0	0	0	7	32	53	17	34	39
00:00-24:00	103	91	4	8	5	13	18	55	11	1	0	0	0	0	0	7	31	53	17	34	39

Straßenverkehrsbehörde der Universitätsstadt Marburg

SDR - Querschnittserhebung

Jahr 2019

Straße Hohe Leuchte

Aufbauort i. H. Friedhof

	Tag	Uhrzeit		Tag	Uhrzeit
vom	04.04.2019	09:00 Uhr	bis	11.04.2019	12:59 Uhr

Richtung 1 i. R. Rotenberg

Richtung 2 a. R. Rotenberg

Tempolimit 30

Witterung wechselhaft (kein Schnee)

Besonderheiten Sperrung Weidenhäuser Brücke

Bild



Autor

Institution	Stadt Marburg
Abteilung	Straßenverkehr
Straße	Frauenbergstraße 35
PLZ	35039
Stadt	Marburg
Land	Deutschland
Ansprechpartner	Felix Schäfer
Telefon	+49-6421201-1165
E-Mail	felix.schaefer@marburg-stadt.de

Erstellt mit **DataCollect Webreporter** Version 1.0 am 12.04.2019 11:51:01

Messstelle

Name	Hohe Leuchte
Rtg. kommend (Name)	i. R. Rotenberg
Rtg. gehend (Name)	a. R. Rotenberg
Vmax StVO	30
Kommentar	
Gerätetyp	SDR

Zeitbereich

Startdatum	04.04.2019 09:00
Enddatum	11.04.2019 12:59
Tage	Mo, Di, Mi, Do, Fr, Sa, So
Zeitintervall	60 Minuten
Zeitfenster / Tag	00:00 - 23:59

Längenklassen

[L in m]

Querschnitt		i. R. Rotenberg				a. R. Rotenberg			
Zeit	Σ	Σ	PKW	LKW	LZ	Σ	PKW	LKW	LZ
00:00-06:00	514	300	300	0	0	214	213	1	0
06:00-09:00	4432	2054	2048	4	2	2378	2347	31	0
15:00-19:00	9045	3197	3179	17	1	5848	5813	34	1
06:00-22:00	25617	10456	10393	51	12	15161	14674	205	282
00:00-24:00	26605	11005	10942	51	12	15600	15111	207	282

Geschwindigkeitskennzahlen

[V in km/h]

	Vmin	Vmax	Vavg	V15	V50	V85	Vexc %
Querschnitt	6	77	40	33	39	46	93.4
i. R. Rotenberg	9	72	38	32	38	44	89.1
a. R. Rotenberg	6	77	41	35	40	47	96.5

Beschreibungen

Vmin: Minimale Geschwindigkeit

Vmax: Maximale Geschwindigkeit

Vavg: Durchschnittliche Geschwindigkeit

V15: Grenzggeschwindigkeit für die ersten 15% der Fahrzeuge

V50: Grenzggeschwindigkeit für die ersten 50% der Fahrzeuge

V85: Grenzggeschwindigkeit für die ersten 85% der Fahrzeuge

Vexc %: Geschwindigkeitsüberschreitung in %

Autor

Institution	Stadt Marburg
Abteilung	Straßenverkehr
Straße	Frauenbergstraße 35
PLZ	35039
Stadt	Marburg
Land	Deutschland
Ansprechpartner	Felix Schäfer
Telefon	+49-6421201-1165
E-Mail	felix.schaefer@marburg-stadt.de

Erstellt mit **DataCollect Webreporter** Version 1.0 am 12.04.2019 11:51:01

Messstelle

Name	Hohe Leuchte
Rtg. kommend (Name)	i. R. Rotenberg
Rtg. gehend (Name)	a. R. Rotenberg
Vmax StVO	30
Kommentar	
Gerätetyp	SDR

Zeitbereich

Startdatum	04.04.2019 09:00
Enddatum	11.04.2019 12:59
Tage	Mo, Di, Mi, Do, Fr, Sa, So
Zeitintervall	60 Minuten
Zeitfenster / Tag	00:00 - 23:59

Verkehrsmengen Ganglinie

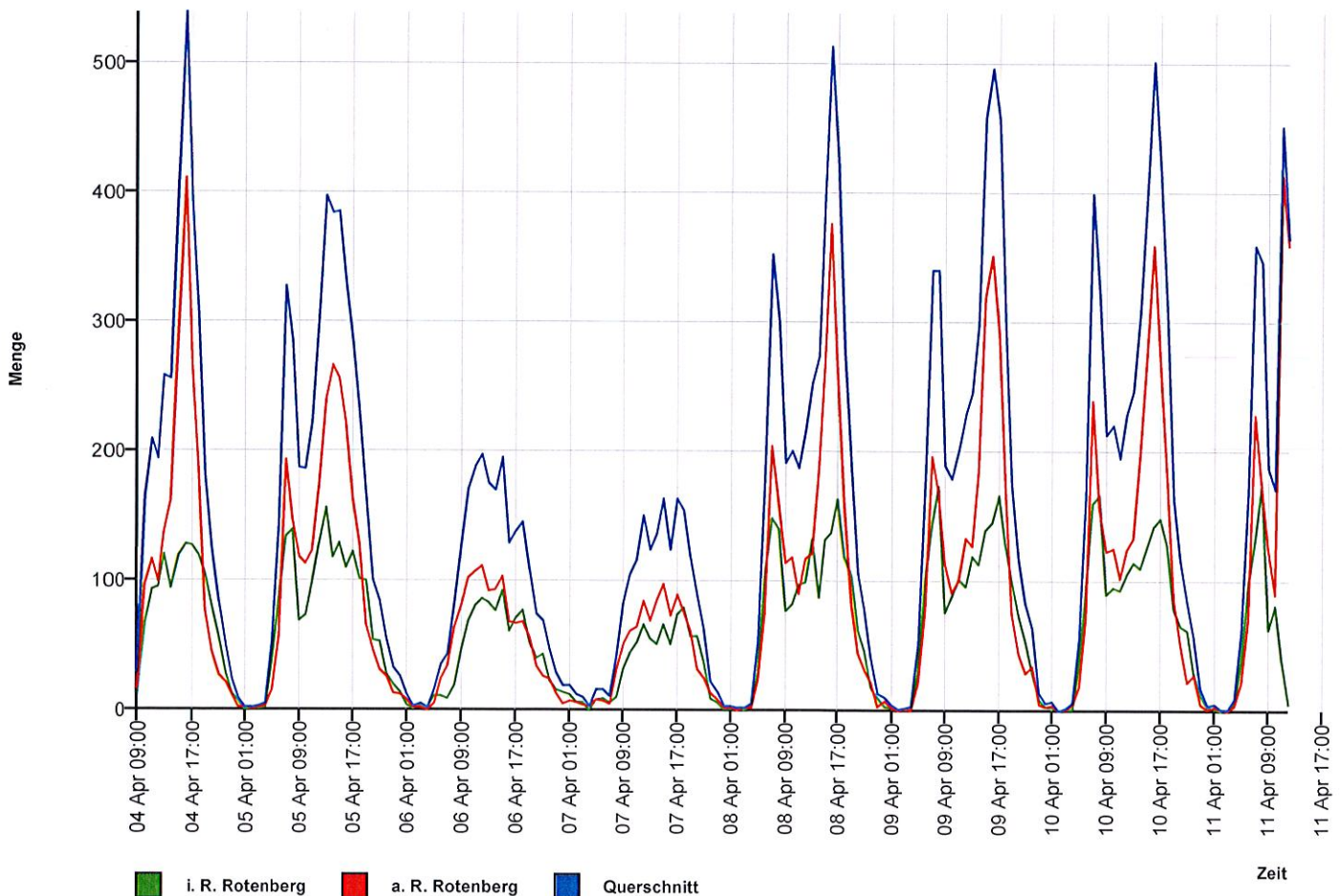

Autor

Institution	Stadt Marburg
Abteilung	Straßenverkehr
Straße	Frauenbergstraße 35
PLZ	35039
Stadt	Marburg
Land	Deutschland
Ansprechpartner	Felix Schäfer
Telefon	+49-6421201-1165
E-Mail	felix.schaefer@marburg-stadt.de

Erstellt mit **DataCollect Webreporter** Version 1.0 am 12.04.2019 11:51:01

Messtelle

Name	Hohe Leuchte
Rtg. kommend (Name)	i. R. Rotenberg
Rtg. gehend (Name)	a. R. Rotenberg
Vmax StVO	30
Kommentar	
Gerätetyp	SDR

Zeitbereich

Startdatum	04.04.2019 09:00
Enddatum	11.04.2019 12:59
Tage	Mo, Di, Mi, Do, Fr, Sa, So
Zeitintervall	60 Minuten
Zeitfenster / Tag	00:00 - 23:59

Geschwindigkeits-Histogramm

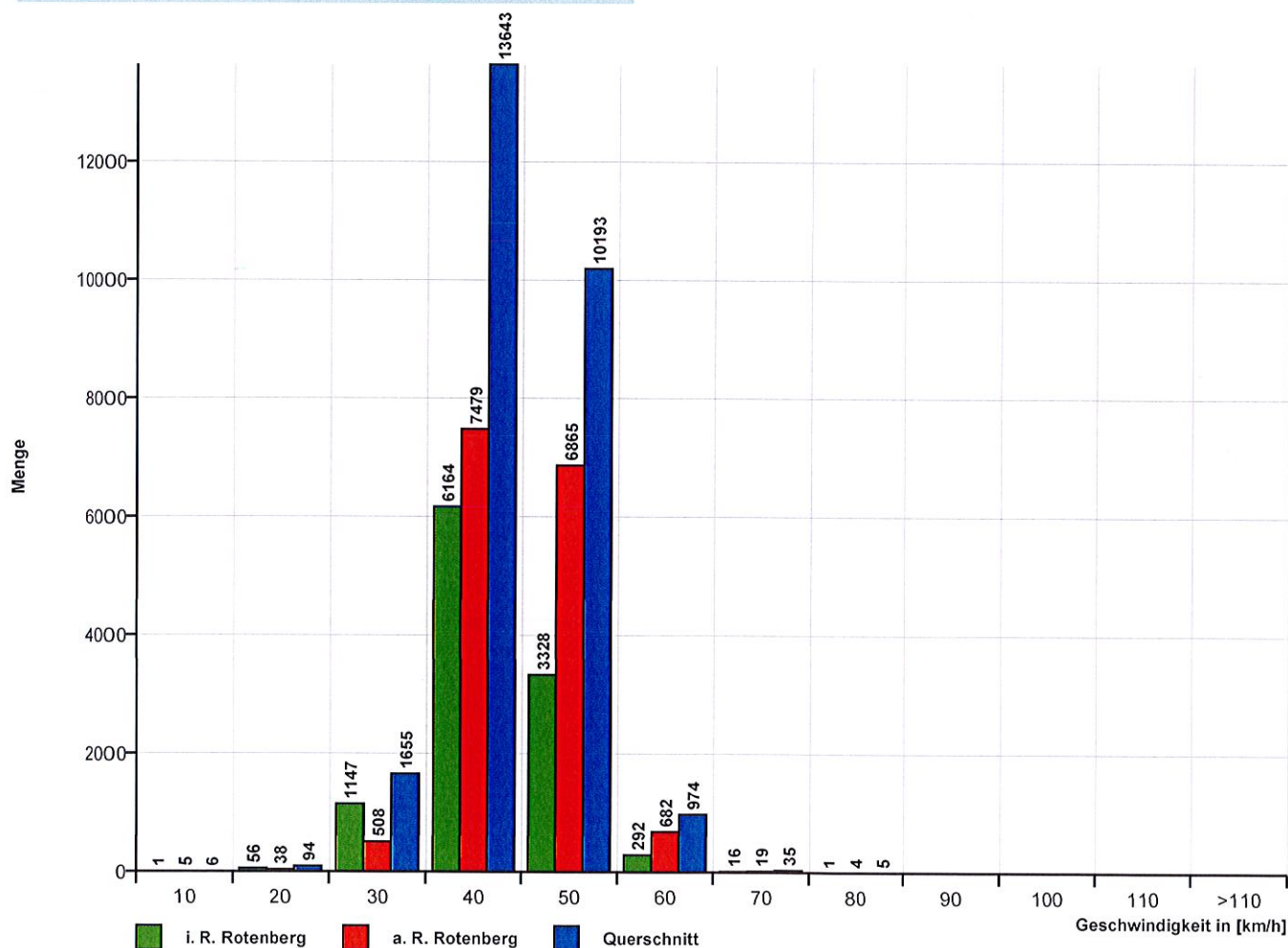

Autor

Institution	Stadt Marburg
Abteilung	Straßenverkehr
Straße	Frauenbergstraße 35
PLZ	35039
Stadt	Marburg
Land	Deutschland
Ansprechpartner	Felix Schäfer
Telefon	+49-6421201-1165
E-Mail	felix.schaefer@marburg-stadt.de

Erstellt mit **DataCollect Webreporter** Version 1.0 am 12.04.2019 11:51:01

Messtelle

Name	Hohe Leuchte
Rtg. kommend (Name)	i. R. Rotenberg
Rtg. gehend (Name)	a. R. Rotenberg
Vmax StVO	30
Kommentar	
Gerätetyp	SDR

Zeitbereich

Startdatum	04.04.2019 09:00
Enddatum	11.04.2019 12:59
Tage	Mo, Di, Mi, Do, Fr, Sa, So
Zeitintervall	60 Minuten
Zeitfenster / Tag	00:00 - 23:59

Längen-Histogramm

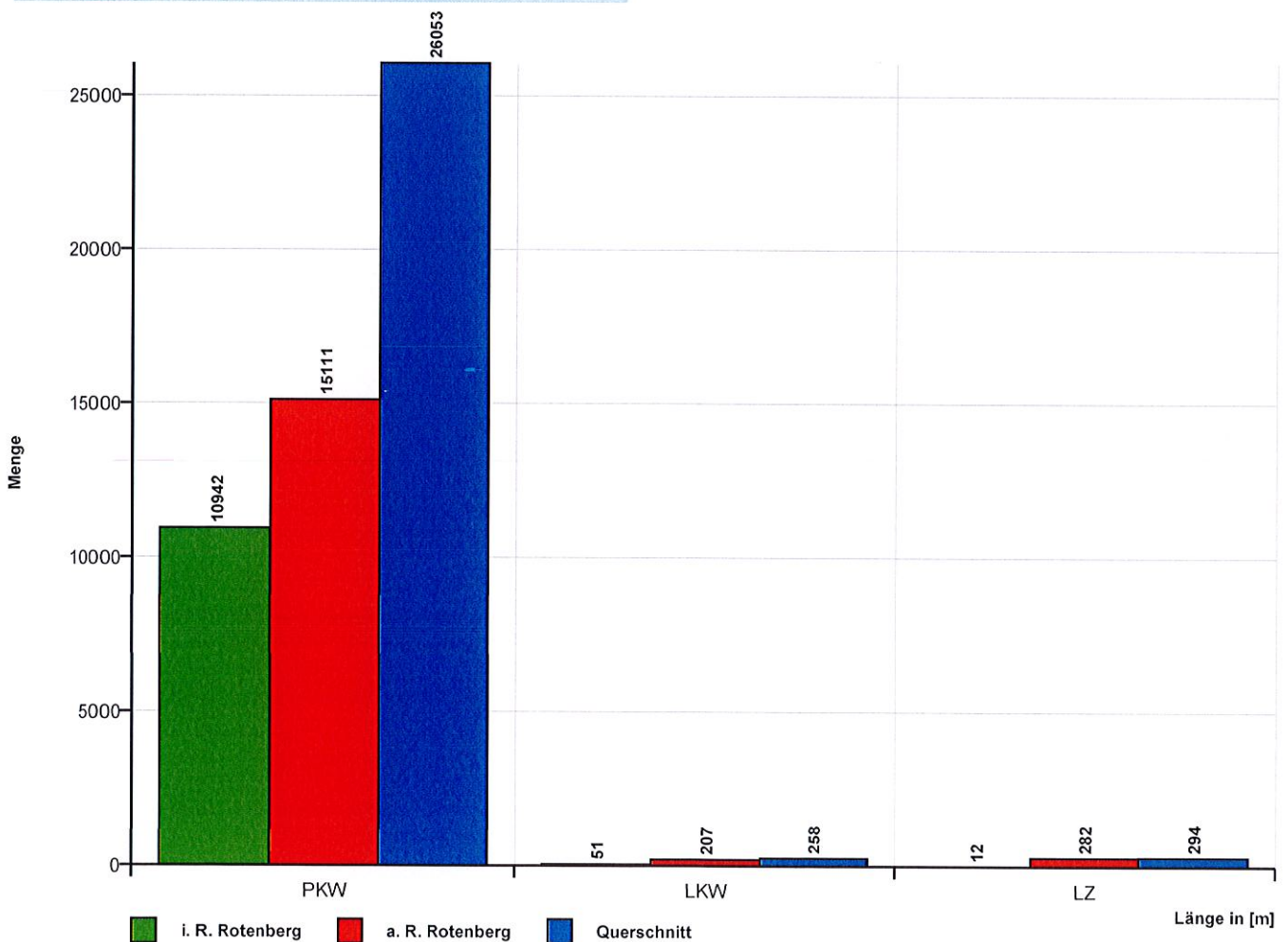

Zeit	<	PKW	LKW	LZ	70	20	30	40	50	60	70	80	90	100	110	>110	VMin	VAvg	VMax	V15	V50	V85
04.04.2019 09:00	28	28	0	0	0	0	3	17	8	0	0	0	0	0	0	0	27	37	47	31	38	43
04.04.2019 10:00	165	162	3	0	0	1	14	97	47	6	0	0	0	0	0	0	18	38	55	32	38	45
04.04.2019 11:00	209	207	2	0	0	0	22	128	55	4	0	0	0	0	0	0	24	38	55	32	38	44
04.04.2019 12:00	194	193	1	0	0	1	14	101	72	6	0	0	0	0	0	0	17	39	56	32	39	44
04.04.2019 13:00	258	257	1	0	0	2	17	148	85	6	0	0	0	0	0	0	17	39	60	33	39	45
04.04.2019 14:00	256	252	4	0	0	0	16	137	96	6	1	0	0	0	0	0	23	39	62	34	39	46
04.04.2019 15:00	412	407	5	0	0	0	14	237	153	5	2	1	0	0	0	0	25	40	72	34	39	45
04.04.2019 16:00	539	539	0	0	0	1	32	285	209	11	1	0	0	0	0	0	20	39	62	34	39	44
04.04.2019 17:00	394	391	3	0	0	0	19	199	164	11	1	0	0	0	0	0	23	40	61	33	40	45
04.04.2019 18:00	310	308	2	0	0	1	14	158	119	17	1	0	0	0	0	0	19	40	64	34	40	46
04.04.2019 19:00	181	181	0	0	0	0	11	101	63	5	1	0	0	0	0	0	25	39	64	33	39	45
04.04.2019 20:00	125	125	0	0	0	0	8	69	43	5	0	0	0	0	0	0	25	39	56	33	39	45
04.04.2019 21:00	83	83	0	0	0	0	6	49	23	5	0	0	0	0	0	0	28	39	58	32	38	45
04.04.2019 22:00	49	49	0	0	0	0	2	28	15	4	0	0	0	0	0	0	27	40	57	35	39	46
04.04.2019 23:00	23	23	0	0	0	0	2	16	5	0	0	0	0	0	0	0	26	37	47	34	37	41

[Do. 4 April]	>	PKW	LKW	LZ	10	20	30	40	50	60	70	80	90	100	110	>110	VMin	VAvg	VMax	V15	V50	V85
00:00-06:00	0	0	0	0	0	0	0	0	0	0	0	0	0	0	0	0	-	-	-	-	-	-
06:00-09:00	0	0	0	0	0	0	0	0	0	0	0	0	0	0	0	0	-	-	-	-	-	-
15:00-19:00	1655	1645	10	0	0	2	79	879	645	44	5	1	0	0	0	0	19	40	72	34	40	45
06:00-22:00	3154	3133	21	0	0	6	190	1726	1137	87	7	1	0	0	0	0	17	39	72	33	39	45
00:00-24:00	3226	3205	21	0	0	6	194	1770	1157	91	7	1	0	0	0	0	17	39	72	33	39	45

Zeit	Σ	PKW	LKW	L2	70	20	30	40	50	60	70	80	90	100	110	>110	VMin	VAvg	VMax	V15	V50	V85
05.04.2019 00:00	9	9	0	0	0	0	1	5	3	0	0	0	0	0	0	0	25	37	44	33	37	44
05.04.2019 01:00	2	2	0	0	0	0	0	0	2	0	0	0	0	0	0	0	45	46	46	45	46	46
05.04.2019 02:00	2	2	0	0	0	0	0	2	0	0	0	0	0	0	0	0	32	35	37	32	37	37
05.04.2019 03:00	3	3	0	0	0	0	0	0	1	2	0	0	0	0	0	0	49	53	59	49	52	59
05.04.2019 04:00	5	5	0	0	0	0	0	3	2	0	0	0	0	0	0	0	37	41	47	37	40	47
05.04.2019 05:00	53	53	0	0	0	1	3	17	28	4	0	0	0	0	0	0	13	41	58	33	41	49
05.04.2019 06:00	143	142	1	0	0	0	2	76	60	5	0	0	0	0	0	0	29	40	55	35	40	46
05.04.2019 07:00	327	326	1	0	0	0	16	184	117	10	0	0	0	0	0	0	21	39	56	34	39	45
05.04.2019 08:00	285	281	2	2	0	2	18	164	97	4	0	0	0	0	0	0	14	39	54	33	39	44
05.04.2019 09:00	187	183	4	0	0	1	21	107	54	4	0	0	0	0	0	0	14	38	57	33	37	45
05.04.2019 10:00	186	185	1	0	0	0	10	118	52	6	0	0	0	0	0	0	25	39	54	34	38	44
05.04.2019 11:00	222	217	4	1	0	0	21	126	71	3	0	1	0	0	0	0	24	38	71	32	38	44
05.04.2019 12:00	303	296	6	1	0	0	41	176	73	13	0	0	0	0	0	0	21	37	59	31	37	44
05.04.2019 13:00	397	396	1	0	0	9	61	223	92	12	0	0	0	0	0	0	11	36	60	30	37	43
05.04.2019 14:00	384	380	3	1	0	1	25	205	138	15	0	0	0	0	0	0	19	39	57	33	39	46
05.04.2019 15:00	385	377	8	0	0	1	20	218	139	7	0	0	0	0	0	0	18	39	58	34	39	45
05.04.2019 16:00	331	326	4	1	0	0	20	179	114	16	2	0	0	0	0	0	24	39	62	33	39	46
05.04.2019 17:00	285	283	2	0	0	0	20	150	106	9	0	0	0	0	0	0	23	39	58	34	39	44
05.04.2019 18:00	229	228	1	0	0	0	16	120	77	16	0	0	0	0	0	0	25	40	58	33	39	47
05.04.2019 19:00	165	164	1	0	0	1	3	82	68	11	0	0	0	0	0	0	16	41	60	35	40	45
05.04.2019 20:00	100	100	0	0	0	0	5	55	33	7	0	0	0	0	0	0	27	40	60	35	39	48
05.04.2019 21:00	84	84	0	0	0	0	10	36	30	8	0	0	0	0	0	0	25	40	57	32	40	46
05.04.2019 22:00	54	54	0	0	0	0	2	32	17	3	0	0	0	0	0	0	25	40	57	34	40	47
05.04.2019 23:00	33	33	0	0	0	0	1	17	14	1	0	0	0	0	0	0	30	41	53	35	40	49

[Fr, 5 April]	Σ	PKW	LKW	L2	10	20	30	40	50	60	70	80	90	100	110	>110	VMin	VAvg	VMax	V15	V50	V85
00:00-06:00	74	74	0	0	0	1	4	27	36	6	0	0	0	0	0	0	13	41	59	35	41	48
06:00-09:00	755	749	4	2	0	2	36	424	274	19	0	0	0	0	0	0	14	39	56	34	39	45
15:00-19:00	1230	1214	15	1	0	1	76	667	436	48	2	0	0	0	0	0	18	39	62	34	39	45
06:00-22:00	4013	3968	39	6	0	15	309	2219	1321	146	2	1	0	0	0	0	11	39	71	33	39	45
00:00-24:00	4174	4129	39	6	0	16	316	2295	1388	156	2	1	0	0	0	0	11	39	71	33	39	45

Zeit	Σ	PKW	LKW	LZ	70	20	30	40	50	60	70	80	90	100	110	>110	VMin	VAvg	VMax	V75	V50	V85
06.04.2019 00:00	26	26	0	0	0	0	4	10	10	2	0	0	0	0	0	0	25	40	58	29	40	46
06.04.2019 01:00	12	12	0	0	0	0	0	5	6	1	0	0	0	0	0	0	34	43	56	35	43	49
06.04.2019 02:00	3	3	0	0	0	0	0	2	1	0	0	0	0	0	0	0	38	40	43	38	38	43
06.04.2019 03:00	5	5	0	0	0	0	0	1	3	1	0	0	0	0	0	0	40	45	53	40	42	53
06.04.2019 04:00	2	2	0	0	0	0	0	1	1	0	0	0	0	0	0	0	34	40	45	34	45	45
06.04.2019 05:00	16	16	0	0	0	0	0	5	10	1	0	0	0	0	0	0	31	41	52	36	42	45
06.04.2019 06:00	35	35	0	0	0	0	2	17	10	6	0	0	0	0	0	0	30	42	55	36	40	52
06.04.2019 07:00	43	39	4	0	0	0	2	15	24	2	0	0	0	0	0	0	28	42	56	36	43	48
06.04.2019 08:00	83	83	0	0	0	0	7	33	38	5	0	0	0	0	0	0	25	41	55	36	41	47
06.04.2019 09:00	128	127	1	0	0	0	10	57	57	4	0	0	0	0	0	0	25	40	58	34	40	46
06.04.2019 10:00	171	170	1	0	0	1	9	98	57	5	1	0	0	0	0	0	18	39	62	34	39	45
06.04.2019 11:00	188	186	2	0	0	0	24	114	49	1	0	0	0	0	0	0	23	37	52	31	37	43
06.04.2019 12:00	197	195	2	0	0	0	17	112	65	3	0	0	0	0	0	0	23	38	52	32	38	44
06.04.2019 13:00	175	175	0	0	0	0	9	104	61	1	0	0	0	0	0	0	22	39	56	33	39	45
06.04.2019 14:00	170	168	2	0	0	0	11	84	66	9	0	0	0	0	0	0	21	40	59	33	39	46
06.04.2019 15:00	195	194	1	0	0	1	21	98	74	1	0	0	0	0	0	0	18	38	56	31	39	44
06.04.2019 16:00	129	129	0	0	0	0	12	67	44	5	1	0	0	0	0	0	25	39	65	32	39	45
06.04.2019 17:00	138	137	1	0	0	2	14	73	43	6	0	0	0	0	0	0	18	38	60	32	38	45
06.04.2019 18:00	145	144	1	0	0	0	3	75	60	7	0	0	0	0	0	0	22	40	55	34	40	47
06.04.2019 19:00	108	107	1	0	0	0	7	57	36	8	0	0	0	0	0	0	21	39	60	33	39	47
06.04.2019 20:00	74	74	0	0	0	0	9	36	27	2	0	0	0	0	0	0	26	39	60	31	39	46
06.04.2019 21:00	69	69	0	0	0	0	5	42	18	4	0	0	0	0	0	0	27	39	55	33	38	45
06.04.2019 22:00	47	47	0	0	0	0	0	26	18	3	0	0	0	0	0	0	31	41	56	36	40	48
06.04.2019 23:00	29	29	0	0	0	0	2	13	13	1	0	0	0	0	0	0	27	40	56	33	40	45

[Sa, 6 April]	Σ	PKW	LKW	LZ	70	20	30	40	50	60	70	80	90	100	110	>110	VMin	VAvg	VMax	V75	V50	V85
00:00-06:00	64	64	0	0	0	0	4	24	31	5	0	0	0	0	0	0	25	41	58	35	41	46
06:00-09:00	161	157	4	0	0	0	11	65	72	13	0	0	0	0	0	0	25	41	56	36	41	48
15:00-19:00	607	604	3	0	0	3	50	313	221	19	1	0	0	0	0	0	18	39	65	32	39	45
06:00-22:00	2048	2032	16	0	0	4	162	1082	729	69	2	0	0	0	0	0	18	39	65	33	39	45
00:00-24:00	2188	2172	16	0	0	4	168	1145	791	78	2	0	0	0	0	0	18	39	65	33	39	45

Zeit	Σ	PKW	LKW	LZ	10	20	30	40	50	60	70	80	90	100	110	>110	VMin	VAVg	VMax	V15	V50	V85
07.04.2019 00:00	19	19	0	0	0	0	3	11	4	1	0	0	0	0	0	0	28	38	53	30	39	46
07.04.2019 01:00	19	19	0	0	0	0	1	10	6	1	0	1	0	0	0	0	29	41	74	32	40	48
07.04.2019 02:00	12	12	0	0	0	0	0	3	9	0	0	0	0	0	0	0	35	43	48	39	43	46
07.04.2019 03:00	10	10	0	0	0	0	0	5	4	1	0	0	0	0	0	0	35	41	54	36	41	43
07.04.2019 04:00	3	3	0	0	0	0	0	1	1	1	0	0	0	0	0	0	40	47	51	40	50	51
07.04.2019 05:00	16	16	0	0	0	0	1	7	7	1	0	0	0	0	0	0	27	41	52	34	41	48
07.04.2019 06:00	16	16	0	0	0	0	1	7	6	2	0	0	0	0	0	0	25	43	59	38	43	50
07.04.2019 07:00	11	10	1	0	0	0	1	4	4	2	0	0	0	0	0	0	29	41	55	33	42	51
07.04.2019 08:00	41	41	0	0	0	0	2	14	23	2	0	0	0	0	0	0	25	42	53	38	42	47
07.04.2019 09:00	83	83	0	0	0	0	8	36	35	4	0	0	0	0	0	0	25	39	54	33	40	46
07.04.2019 10:00	105	104	1	0	2	0	9	52	41	1	0	0	0	0	0	0	6	38	55	32	39	45
07.04.2019 11:00	116	116	0	0	0	0	8	69	37	2	0	0	0	0	0	0	25	39	55	33	39	44
07.04.2019 12:00	150	149	1	0	0	0	15	72	60	3	0	0	0	0	0	0	23	39	53	32	39	45
07.04.2019 13:00	124	123	1	0	0	0	10	61	49	4	0	0	0	0	0	0	26	39	58	33	39	46
07.04.2019 14:00	136	136	0	0	0	0	12	78	42	4	0	0	0	0	0	0	22	38	52	32	38	45
07.04.2019 15:00	163	162	1	0	0	1	21	86	50	5	0	0	0	0	0	0	20	38	54	31	38	45
07.04.2019 16:00	124	124	0	0	0	1	14	77	30	2	0	0	0	0	0	0	20	37	52	31	38	42
07.04.2019 17:00	163	163	0	0	0	0	16	86	58	3	0	0	0	0	0	0	22	38	56	32	39	46
07.04.2019 18:00	154	153	1	0	1	1	10	87	54	0	1	0	0	0	0	0	6	38	61	32	38	45
07.04.2019 19:00	118	118	0	0	0	0	4	59	49	6	0	0	0	0	0	0	22	40	57	34	40	47
07.04.2019 20:00	89	89	0	0	0	0	7	44	34	4	0	0	0	0	0	0	21	40	53	34	40	47
07.04.2019 21:00	62	62	0	0	0	0	2	37	20	3	0	0	0	0	0	0	24	40	59	34	39	45
07.04.2019 22:00	22	22	0	0	0	0	3	12	5	2	0	0	0	0	0	0	26	39	58	31	37	49
07.04.2019 23:00	14	14	0	0	0	0	0	9	5	0	0	0	0	0	0	0	33	40	48	35	38	44

[So, 7 April]	Σ	PKW	LKW	LZ	10	20	30	40	50	60	70	80	90	100	110	>110	VMin	VAVg	VMax	V15	V50	V85
00:00-06:00	79	79	0	0	0	0	5	37	31	5	0	1	0	0	0	0	27	41	74	33	40	47
06:00-09:00	68	67	1	0	0	0	4	25	33	6	0	0	0	0	0	0	25	42	59	36	42	48
15:00-19:00	604	602	2	0	1	3	61	336	192	10	1	0	0	0	0	0	6	38	61	32	38	44
06:00-22:00	1655	1649	6	0	3	3	140	869	592	47	1	0	0	0	0	0	6	39	61	32	39	45
00:00-24:00	1770	1764	6	0	3	3	148	927	633	54	1	1	0	0	0	0	6	39	74	32	39	45

Zeit	Σ	PKW	LKW	LZ	70	20	30	40	50	60	70	80	90	100	110	>110	VMin	VAVg	VMax	V75	V50	V85
08.04.2019 00:00	3	3	0	0	0	0	0	1	2	0	0	0	0	0	0	0	34	42	50	34	42	50
08.04.2019 01:00	3	3	0	0	0	0	0	2	0	1	0	0	0	0	0	0	39	44	54	39	40	54
08.04.2019 02:00	2	2	0	0	0	0	0	1	0	1	0	0	0	0	0	0	37	48	58	37	58	58
08.04.2019 03:00	2	2	0	0	0	0	0	0	2	0	0	0	0	0	0	0	42	45	48	42	48	48
08.04.2019 04:00	5	5	0	0	0	0	0	2	1	2	0	0	0	0	0	0	31	43	52	31	42	52
08.04.2019 05:00	54	54	0	0	0	0	1	17	32	4	0	0	0	0	0	0	29	42	58	36	43	48
08.04.2019 06:00	178	178	0	0	0	0	2	69	94	12	1	0	0	0	0	0	27	42	62	37	42	48
08.04.2019 07:00	352	350	2	0	0	1	13	188	139	10	0	1	0	0	0	0	18	40	77	34	40	45
08.04.2019 08:00	300	296	4	0	0	0	14	169	112	5	0	0	0	0	0	0	23	39	58	34	39	45
08.04.2019 09:00	191	191	0	0	0	0	12	101	77	1	0	0	0	0	0	0	22	39	52	33	39	45
08.04.2019 10:00	200	199	0	1	0	0	13	127	57	3	0	0	0	0	0	0	21	38	52	33	38	44
08.04.2019 11:00	187	187	0	0	0	0	20	111	52	2	2	0	0	0	0	0	21	38	66	32	38	43
08.04.2019 12:00	216	212	2	2	0	0	27	122	58	9	0	0	0	0	0	0	22	38	60	32	38	44
08.04.2019 13:00	253	252	0	1	0	2	22	133	86	10	0	0	0	0	0	0	12	39	57	32	38	46
08.04.2019 14:00	274	271	3	0	0	0	19	152	92	10	1	0	0	0	0	0	26	39	61	33	39	45
08.04.2019 15:00	402	400	2	0	0	2	27	221	144	8	0	0	0	0	0	0	15	39	56	33	39	44
08.04.2019 16:00	513	510	3	0	0	0	23	264	212	14	0	0	0	0	0	0	23	40	60	34	40	45
08.04.2019 17:00	426	424	2	0	0	0	17	226	167	16	0	0	0	0	0	0	21	40	57	34	39	45
08.04.2019 18:00	276	276	0	0	0	1	15	152	96	10	2	0	0	0	0	0	19	39	70	33	38	45
08.04.2019 19:00	186	186	0	0	0	5	12	99	63	7	0	0	0	0	0	0	13	39	60	33	39	46
08.04.2019 20:00	105	105	0	0	0	0	7	54	43	1	0	0	0	0	0	0	28	40	51	34	39	46
08.04.2019 21:00	76	76	0	0	0	0	2	35	26	13	0	0	0	0	0	0	26	42	58	33	41	51
08.04.2019 22:00	40	40	0	0	0	0	1	20	13	6	0	0	0	0	0	0	29	42	59	35	40	51
08.04.2019 23:00	13	13	0	0	0	0	0	10	3	0	0	0	0	0	0	0	31	38	44	32	38	43

[Mo, 8 April]	Σ	PKW	LKW	LZ	70	20	30	40	50	60	70	80	90	100	110	>110	VMin	VAVg	VMax	V75	V50	V85
00:00-06:00	69	69	0	0	0	0	1	23	37	8	0	0	0	0	0	0	29	43	58	36	43	50
06:00-09:00	830	824	6	0	0	1	29	426	345	27	1	1	0	0	0	0	18	40	77	35	40	46
15:00-19:00	1617	1610	7	0	0	3	82	863	619	48	2	0	0	0	0	0	15	39	70	34	39	45
06:00-22:00	4135	4113	18	4	0	11	245	2223	1518	131	6	1	0	0	0	0	12	39	77	33	39	45
00:00-24:00	4257	4235	18	4	0	11	247	2276	1571	145	6	1	0	0	0	0	12	39	77	33	39	45

Zeit	Σ	PKW	LKW	LZ	70	20	30	40	50	60	70	80	90	100	110	>110	VMin	VAVg	VMax	V15	V50	V85
09.04.2019 00:00	10	10	0	0	0	0	1	5	4	0	0	0	0	0	0	0	29	38	45	33	39	44
09.04.2019 01:00	4	4	0	0	0	0	0	2	2	0	0	0	0	0	0	0	37	42	46	37	46	46
09.04.2019 02:00	1	1	0	0	0	0	1	0	0	0	0	0	0	0	0	0	27	27	27	27	27	27
09.04.2019 03:00	2	2	0	0	0	0	0	0	2	0	0	0	0	0	0	0	46	46	46	46	46	46
09.04.2019 04:00	3	3	0	0	0	0	0	1	1	0	1	0	0	0	0	0	36	49	70	36	42	70
09.04.2019 05:00	51	51	0	0	0	0	4	20	24	3	0	0	0	0	0	0	28	41	54	34	41	47
09.04.2019 06:00	180	178	2	0	0	0	3	84	88	5	0	0	0	0	0	0	25	41	60	36	41	47
09.04.2019 07:00	340	338	2	0	0	0	16	152	159	12	1	0	0	0	0	0	24	40	69	34	41	46
09.04.2019 08:00	340	337	3	0	0	1	13	183	133	10	0	0	0	0	0	0	20	39	55	33	39	45
09.04.2019 09:00	189	188	1	0	0	1	12	95	71	9	1	0	0	0	0	0	15	39	62	32	39	46
09.04.2019 10:00	179	178	1	0	0	4	22	101	45	7	0	0	0	0	0	0	11	37	59	31	38	43
09.04.2019 11:00	201	199	2	0	0	0	25	117	55	4	0	0	0	0	0	0	23	38	54	32	38	44
09.04.2019 12:00	229	227	2	0	0	1	15	108	95	10	0	0	0	0	0	0	20	40	55	34	40	46
09.04.2019 13:00	246	244	2	0	0	1	15	137	86	7	0	0	0	0	0	0	16	39	55	33	39	44
09.04.2019 14:00	298	295	3	0	0	0	20	160	110	8	0	0	0	0	0	0	24	39	60	34	39	45
09.04.2019 15:00	458	454	4	0	0	1	23	257	163	14	0	0	0	0	0	0	15	39	60	34	39	45
09.04.2019 16:00	496	493	2	1	0	0	25	280	178	13	0	0	0	0	0	0	23	39	58	34	39	45
09.04.2019 17:00	457	457	0	0	0	2	24	233	187	11	0	0	0	0	0	0	19	40	57	34	40	45
09.04.2019 18:00	297	295	2	0	0	2	18	153	113	10	1	0	0	0	0	0	18	39	65	33	39	46
09.04.2019 19:00	174	172	2	0	0	3	3	76	81	10	1	0	0	0	0	0	16	41	66	35	41	48
09.04.2019 20:00	117	117	0	0	1	0	11	50	50	4	1	0	0	0	0	0	10	40	63	33	40	47
09.04.2019 21:00	82	81	1	0	0	0	9	32	34	6	1	0	0	0	0	0	25	41	70	33	41	48
09.04.2019 22:00	63	62	1	0	0	0	4	26	22	11	0	0	0	0	0	0	24	41	60	33	41	52
09.04.2019 23:00	14	14	0	0	0	0	1	5	8	0	0	0	0	0	0	0	29	41	49	32	42	47

[Di, 9 April]	Σ	PKW	LKW	LZ	70	20	30	40	50	60	70	80	90	100	110	>110	VMin	VAVg	VMax	V15	V50	V85
00:00-06:00	71	71	0	0	0	0	6	28	33	3	1	0	0	0	0	0	27	41	70	34	41	46
06:00-09:00	860	853	7	0	0	1	32	419	380	27	1	0	0	0	0	0	20	40	69	34	40	46
15:00-19:00	1708	1699	8	1	0	5	90	923	641	48	1	0	0	0	0	0	15	39	65	34	39	45
06:00-22:00	4283	4253	29	1	1	16	254	2218	1648	140	6	0	0	0	0	0	10	39	70	33	39	45
00:00-24:00	4431	4400	30	1	1	16	265	2277	1711	154	7	0	0	0	0	0	10	39	70	33	40	45

Zeit	Σ	PKW	LKW	LZ	70	20	30	40	50	60	70	80	90	100	110	>110	VMin	VAvg	VMax	V15	V50	V85
10.04.2019 00:00	6	6	0	0	0	0	1	0	5	0	0	0	0	0	0	0	29	43	50	29	46	50
10.04.2019 01:00	7	7	0	0	0	0	1	2	4	0	0	0	0	0	0	0	23	38	45	31	44	45
10.04.2019 02:00	0	0	0	0	0	0	0	0	0	0	0	0	0	0	0	0	0	0	0	0	0	0
10.04.2019 03:00	2	2	0	0	0	0	0	0	1	1	0	0	0	0	0	0	50	51	52	50	52	52
10.04.2019 04:00	6	6	0	0	0	0	0	1	5	0	0	0	0	0	0	0	40	46	50	40	47	50
10.04.2019 05:00	55	55	0	0	0	0	0	21	32	2	0	0	0	0	0	0	31	42	58	37	42	47
10.04.2019 06:00	165	163	2	0	0	0	7	64	87	6	1	0	0	0	0	0	28	41	63	35	41	48
10.04.2019 07:00	399	396	3	0	0	0	11	194	182	12	0	0	0	0	0	0	27	40	57	35	40	46
10.04.2019 08:00	321	319	2	0	0	0	19	164	126	10	2	0	0	0	0	0	24	40	66	34	40	46
10.04.2019 09:00	213	212	1	0	0	0	16	107	85	5	0	0	0	0	0	0	22	39	55	34	39	46
10.04.2019 10:00	220	217	3	0	0	0	29	132	57	2	0	0	0	0	0	0	21	37	59	31	38	43
10.04.2019 11:00	195	194	1	0	0	0	10	107	72	6	0	0	0	0	0	0	25	39	58	33	38	45
10.04.2019 12:00	229	228	1	0	1	3	14	127	72	10	2	0	0	0	0	0	9	39	65	33	39	46
10.04.2019 13:00	247	245	2	0	0	2	20	120	94	10	1	0	0	0	0	0	14	39	62	32	39	46
10.04.2019 14:00	308	306	1	1	0	1	12	166	123	6	0	0	0	0	0	0	15	40	59	34	40	45
10.04.2019 15:00	401	401	0	0	0	3	33	219	138	8	0	0	0	0	0	0	13	38	60	33	39	44
10.04.2019 16:00	501	498	3	0	0	0	20	294	176	10	1	0	0	0	0	0	23	39	62	34	39	45
10.04.2019 17:00	416	414	2	0	0	4	26	207	160	19	0	0	0	0	0	0	13	40	58	34	40	46
10.04.2019 18:00	306	305	1	0	0	1	13	162	124	6	0	0	0	0	0	0	13	40	54	34	40	45
10.04.2019 19:00	163	161	2	0	0	0	4	78	69	11	1	0	0	0	0	0	29	41	67	35	40	47
10.04.2019 20:00	115	115	0	0	0	0	6	49	53	7	0	0	0	0	0	0	26	40	59	35	41	46
10.04.2019 21:00	84	84	0	0	0	0	8	37	33	6	0	0	0	0	0	0	27	40	57	33	40	46
10.04.2019 22:00	56	56	0	0	0	0	4	21	27	4	0	0	0	0	0	0	27	41	57	34	42	48
10.04.2019 23:00	17	17	0	0	0	1	2	6	5	2	1	0	0	0	0	0	20	40	66	29	40	53

[Mi, 10 April]	Σ	PKW	LKW	LZ	70	20	30	40	50	60	70	80	90	100	110	>110	VMin	VAvg	VMax	V15	V50	V85
00:00-06:00	76	76	0	0	0	0	2	24	47	3	0	0	0	0	0	0	23	42	58	37	43	48
06:00-09:00	885	878	7	0	0	0	37	422	395	28	3	0	0	0	0	0	24	40	66	35	40	46
15:00-19:00	1624	1618	6	0	0	8	92	882	598	43	1	0	0	0	0	0	13	39	62	33	39	45
06:00-22:00	4283	4258	24	1	1	14	248	2227	1651	134	8	0	0	0	0	0	9	39	67	34	39	45
00:00-24:00	4432	4407	24	1	1	15	256	2278	1730	143	9	0	0	0	0	0	9	40	67	34	40	46

Zeit	Σ	PKW	LKW	L2	70	20	30	40	50	60	70	80	90	100	110	>110	VMin	VAVg	VMax	V15	V50	V85
11.04.2019 00:00	4	4	0	0	0	0	1	3	0	0	0	0	0	0	0	0	30	34	38	30	34	38
11.04.2019 01:00	5	5	0	0	0	0	0	3	2	0	0	0	0	0	0	0	33	41	50	33	40	50
11.04.2019 02:00	1	0	1	0	0	0	0	1	0	0	0	0	0	0	0	0	35	35	35	35	35	35
11.04.2019 03:00	1	1	0	0	0	0	0	0	0	1	0	0	0	0	0	0	51	51	51	51	51	51
11.04.2019 04:00	9	9	0	0	0	0	0	1	6	1	1	0	0	0	0	0	36	46	62	42	44	56
11.04.2019 05:00	61	61	0	0	0	0	1	26	31	3	0	0	0	0	0	0	29	42	55	37	42	47
11.04.2019 06:00	168	166	2	0	0	0	4	74	83	7	0	0	0	0	0	0	26	41	57	35	41	47
11.04.2019 07:00	359	357	2	0	0	0	9	165	168	16	0	1	0	0	0	0	26	41	74	36	41	46
11.04.2019 08:00	346	344	2	0	0	0	8	171	150	17	0	0	0	0	0	0	23	41	59	35	40	47
11.04.2019 09:00	187	185	2	0	0	0	7	89	86	5	0	0	0	0	0	0	28	40	53	35	40	46
11.04.2019 10:00	171	169	2	0	0	0	18	94	56	3	0	0	0	0	0	0	21	38	60	32	38	44
11.04.2019 11:00	451	267	45	139	0	13	13	47	314	64	0	0	0	0	0	0	14	45	55	39	48	50
11.04.2019 12:00	364	173	48	143	1	10	0	1	316	36	0	0	0	0	0	0	6	46	58	44	47	49

[Do, 11 April]	Σ	PKW	LKW	L2	70	20	30	40	50	60	70	80	90	100	110	>110	VMin	VAVg	VMax	V15	V50	V85
00:00-06:00	81	80	1	0	0	0	2	34	39	5	1	0	0	0	0	0	29	42	62	36	42	47
06:00-09:00	873	867	6	0	0	0	21	410	401	40	0	1	0	0	0	0	23	41	74	35	41	46
15:00-19:00	0	0	0	0	0	0	0	0	0	0	0	0	0	0	0	0	-	-	-	-	-	-
06:00-22:00	2046	1661	103	282	1	23	59	641	1173	148	0	1	0	0	0	0	6	43	74	36	43	49
00:00-24:00	2127	1741	104	282	1	23	61	675	1212	153	1	1	0	0	0	0	6	42	74	36	43	49

Straßenverkehrsbehörde der Universitätsstadt Marburg

SDR - Querschnittserhebung

Jahr 2019

Straße Herrmannstraße

Aufbauort geg. Haus-Nr 115

	Tag	Uhrzeit		Tag	Uhrzeit
vom	18.09.2019	15:00 Uhr	bis	25.09.2019	13:59 Uhr

Richtung 1 a. R. Ortsmitte, i. R. Neuhöfe

Richtung 2 i. R. Ortsmitte, i. R. Stadt

Tempolimit Zone 30

Witterung wechselhaft, regnerisch, teil. herbstlich

Besonderheiten -

Bild



Autor	
Institution	Stadt Marburg
Abteilung	Straßenverkehr
Straße	Frauenbergstraße 35
PLZ	35039
Stadt	Marburg
Land	Deutschland
Ansprechpartner	Felix Schäfer
Telefon	+49-6421201-1165
E-Mail	felix.schaefer@marburg-stadt.de

Erstellt mit **DataCollect Webreporter** Version 1.0 am 27.09.2019 08:49:34

Messstelle		Zeitbereich	
Name	Herrmannstraße	Startdatum	18.09.2019 15:00
Rtg. kommend (Name)	a. R. Ortsmitte	Enddatum	25.09.2019 13:59
Rtg. gehend (Name)	i. R. Ortsmitte	Tage	Mo, Di, Mi, Do, Fr, Sa, So
Vmax StVO	30	Zeitintervall	60 Minuten
Kommentar		Zeitfenster / Tag	00:00 - 23:59
Gerätetyp	SDR		

Längenklassen [L in m]

Querschnitt		a. R. Ortsmitte				i. R. Ortsmitte			
Zeit	Σ	Σ	PKW	LKW	LZ	Σ	PKW	LKW	LZ
00:00-06:00	199	93	80	9	4	106	81	18	7
06:00-09:00	1619	532	486	30	16	1087	1009	44	34
15:00-19:00	3253	1596	1514	62	20	1657	1557	53	47
06:00-22:00	9776	4519	4207	237	75	5257	4911	192	154
00:00-24:00	10282	4784	4445	254	85	5498	5113	219	166

Geschwindigkeitskennzahlen [V in km/h]

	Vmin	Vmax	Vavg	V15	V50	V85	Vexc %
Querschnitt	7	76	41	34	41	48	93.8
a. R. Ortsmitte	7	76	41	35	42	48	94.5
i. R. Ortsmitte	7	76	40	33	40	47	93.2

Beschreibungen

Vmin: Minimale Geschwindigkeit

Vmax: Maximale Geschwindigkeit

Vavg: Durchschnittliche Geschwindigkeit

V15: Grenzggeschwindigkeit für die ersten 15% der Fahrzeuge

V50: Grenzggeschwindigkeit für die ersten 50% der Fahrzeuge

V85: Grenzggeschwindigkeit für die ersten 85% der Fahrzeuge

Vexc %: Geschwindigkeitsüberschreitung in %

Autor

Institution Stadt Marburg
 Abteilung Straßenverkehr
 Straße Frauenbergstraße 35
 PLZ 35039
 Stadt Marburg
 Land Deutschland
 Ansprechpartner Felix Schäfer
 Telefon +49-6421201-1165
 E-Mail felix.schaefer@marburg-stadt.de

Erstellt mit **DataCollect Webreporter** Version 1.0 am 27.09.2019 08:49:34

Messstelle

Name Herrmannstraße
 Rtg. kommend (Name) a. R. Ortsmitte
 Rtg. gehend (Name) i. R. Ortsmitte
 Vmax StVO 
 Kommentar
 Gerätetyp SDR

Zeitbereich

Startdatum 18.09.2019 15:00
 Enddatum 25.09.2019 13:59
 Tage Mo, Di, Mi, Do, Fr, Sa, So
 Zeitintervall 60 Minuten
 Zeitfenster / Tag 00:00 - 23:59

Verkehrsmengen Ganglinie

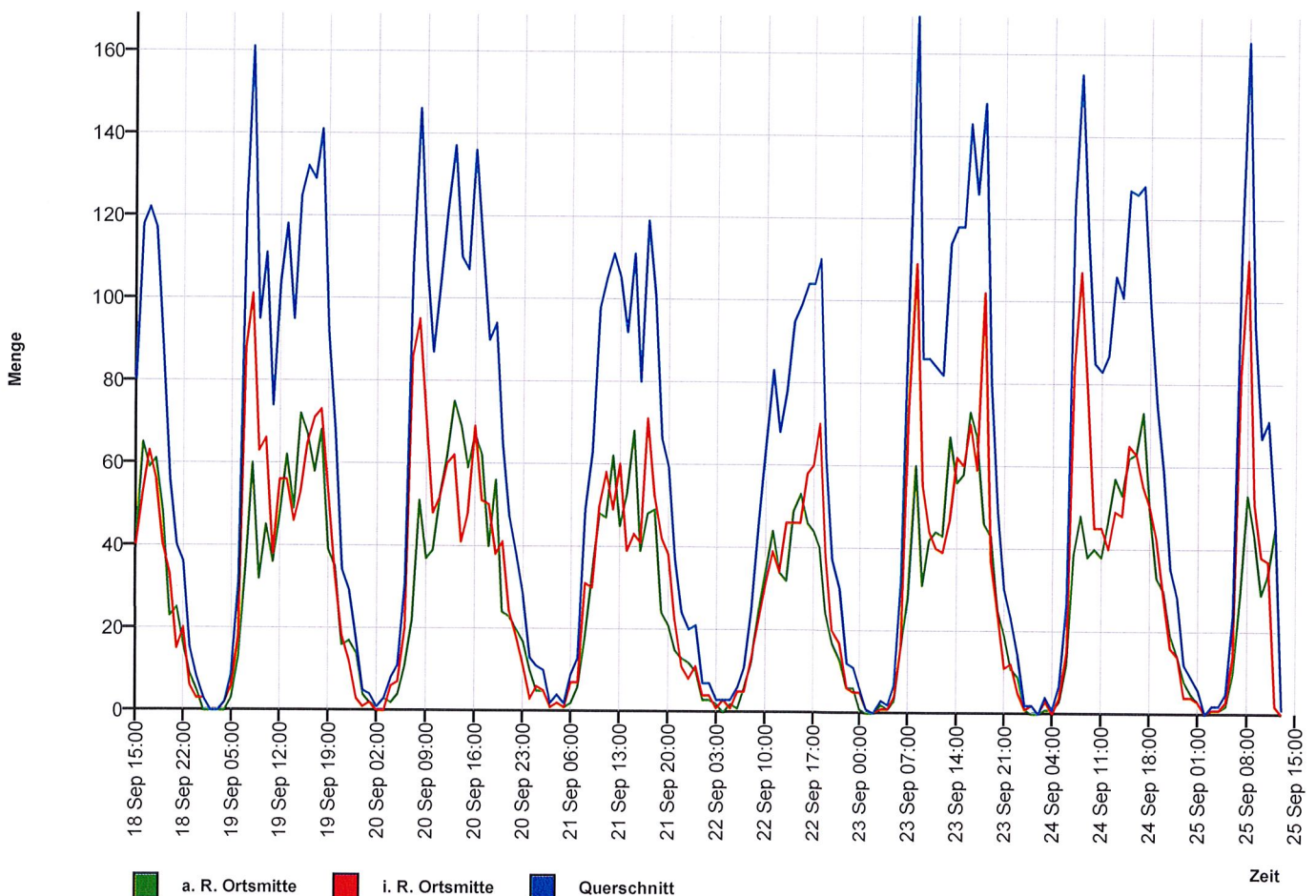

Autor

Institution	Stadt Marburg
Abteilung	Straßenverkehr
Straße	Frauenbergstraße 35
PLZ	35039
Stadt	Marburg
Land	Deutschland
Ansprechpartner	Felix Schäfer
Telefon	+49-6421201-1165
E-Mail	felix.schaefer@marburg-stadt.de

Erstellt mit **DataCollect Webreporter** Version 1.0 am 27.09.2019 08:49:34

Messstelle

Name	Herrmannstraße
Rtg. kommend (Name)	a. R. Ortsmitte
Rtg. gehend (Name)	i. R. Ortsmitte
Vmax StVO	30
Kommentar	
Gerätetyp	SDR

Zeitbereich

Startdatum	18.09.2019 15:00
Enddatum	25.09.2019 13:59
Tage	Mo, Di, Mi, Do, Fr, Sa, So
Zeitintervall	60 Minuten
Zeitfenster / Tag	00:00 - 23:59

Geschwindigkeits-Histogramm

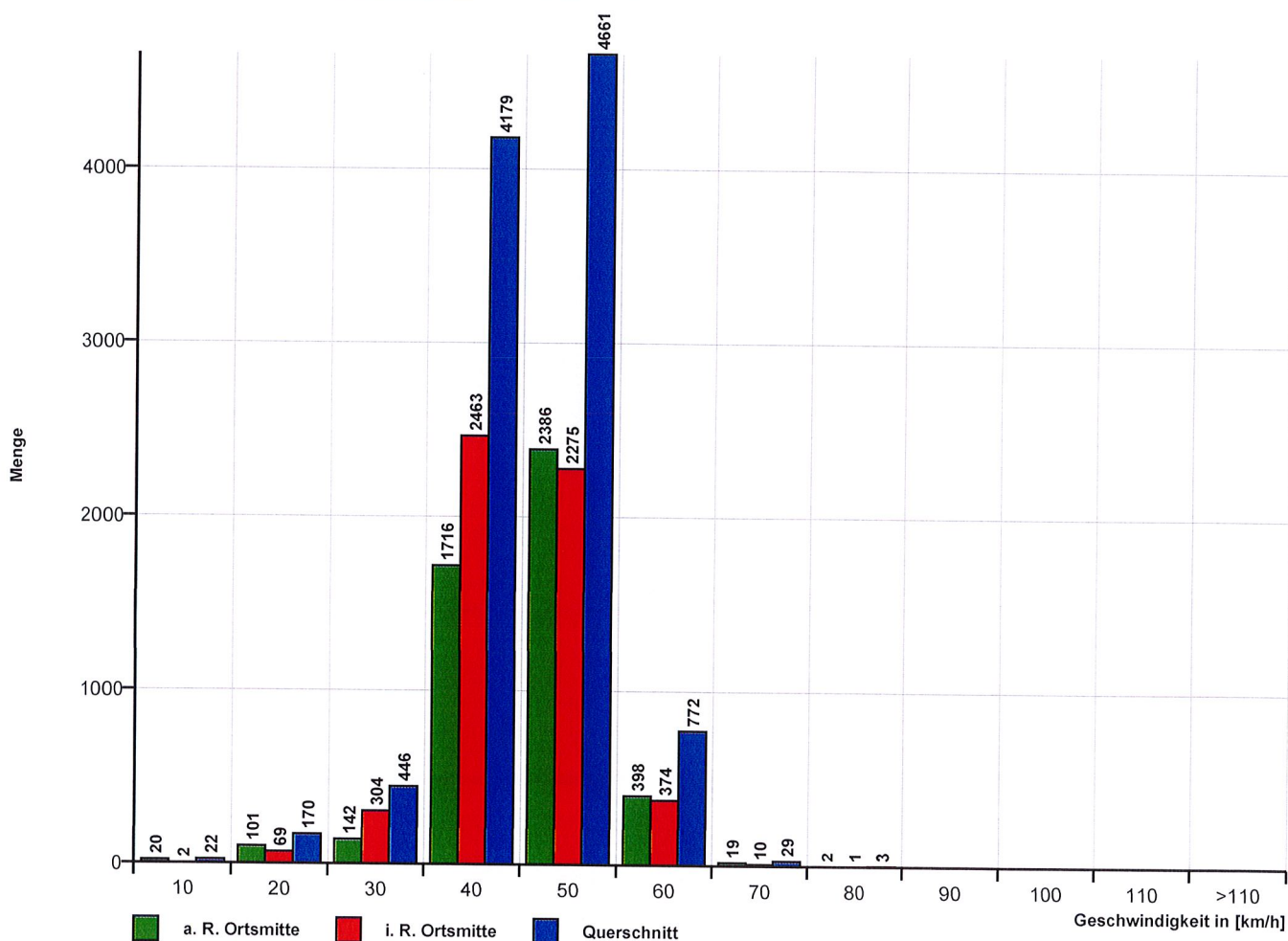

Autor

Institution	Stadt Marburg
Abteilung	Straßenverkehr
Straße	Frauenbergstraße 35
PLZ	35039
Stadt	Marburg
Land	Deutschland
Ansprechpartner	Felix Schäfer
Telefon	+49-6421201-1165
E-Mail	felix.schaefer@marburg-stadt.de

Erstellt mit **DataCollect Webreporter** Version 1.0 am 27.09.2019 08:49:34

Messstelle

Name	Herrmannstraße
Rtg. kommend (Name)	a. R. Ortsmitte
Rtg. gehend (Name)	i. R. Ortsmitte
Vmax StVO	30
Kommentar	
Gerätetyp	SDR

Zeitbereich

Startdatum	18.09.2019 15:00
Enddatum	25.09.2019 13:59
Tage	Mo, Di, Mi, Do, Fr, Sa, So
Zeitintervall	60 Minuten
Zeitfenster / Tag	00:00 - 23:59

Längen-Histogramm

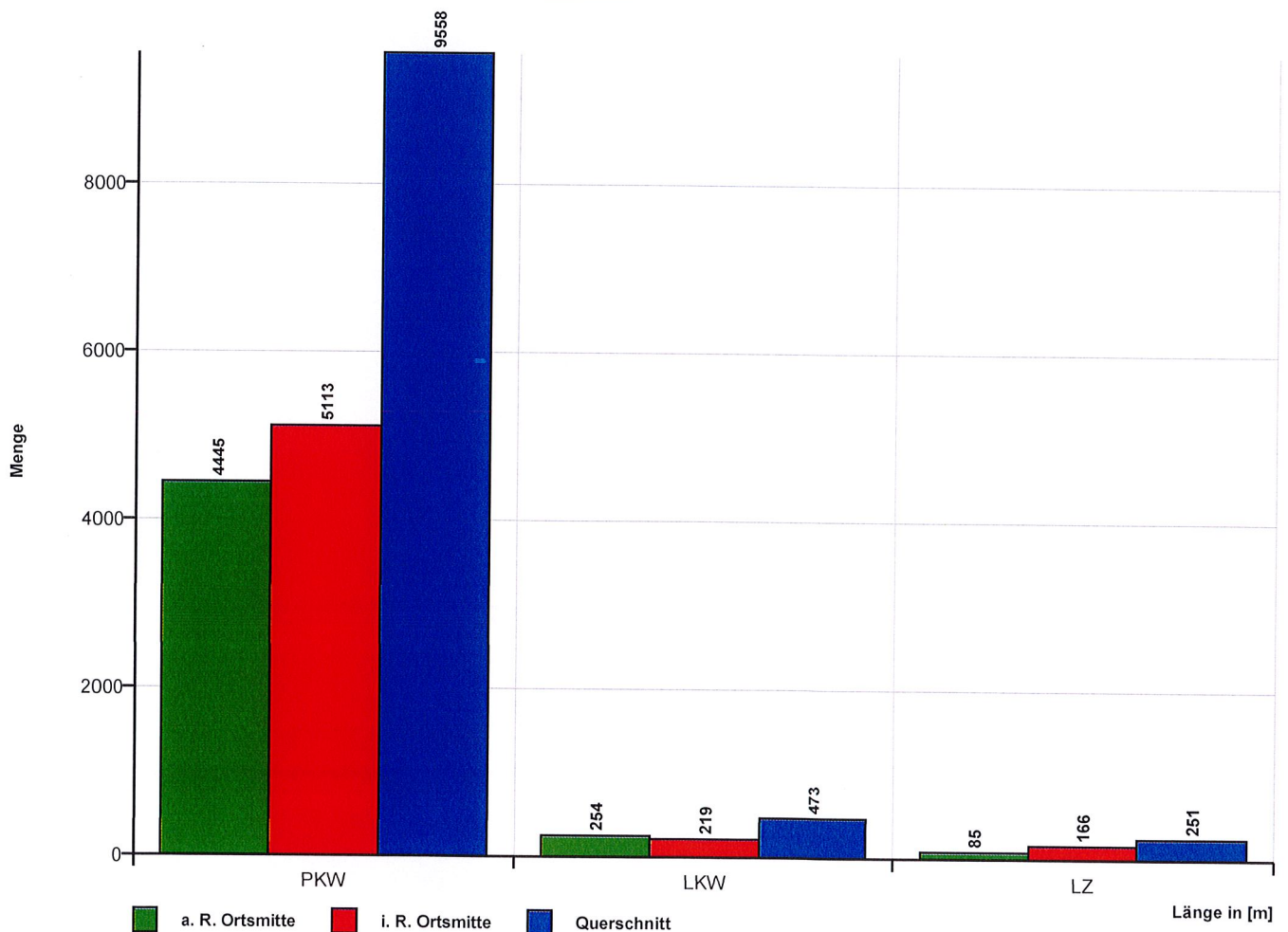

Zeit	Σ	PKW	LKW	LZ	10	20	30	40	50	60	70	80	90	100	110	>110	VMin	VAvG	VMax	V15	V50	V85
18.09.2019 15:00	80	75	4	1	0	0	6	35	36	3	0	0	0	0	0	0	26	40	52	33	40	47
18.09.2019 16:00	118	112	4	2	0	1	6	53	47	11	0	0	0	0	0	0	15	41	58	34	40	48
18.09.2019 17:00	122	116	4	2	0	0	7	42	69	4	0	0	0	0	0	0	21	41	54	35	42	47
18.09.2019 18:00	117	112	2	3	0	2	4	30	63	16	2	0	0	0	0	0	17	43	62	36	43	51
18.09.2019 19:00	88	85	1	2	0	2	5	30	41	10	0	0	0	0	0	0	18	42	60	36	42	47
18.09.2019 20:00	56	54	1	1	0	1	0	31	21	3	0	0	0	0	0	0	12	40	60	34	39	47
18.09.2019 21:00	40	38	1	1	0	0	1	16	21	2	0	0	0	0	0	0	30	41	55	36	42	47
18.09.2019 22:00	36	34	2	0	0	0	2	13	18	3	0	0	0	0	0	0	27	41	54	35	42	47
18.09.2019 23:00	15	13	1	1	0	0	1	5	6	3	0	0	0	0	0	0	28	44	58	36	44	56

[Mi, 18 Sept.]	Σ	PKW	LKW	LZ	10	20	30	40	50	60	70	80	90	100	110	>110	VMin	VAvG	VMax	V15	V50	V85
00:00-06:00	0	0	0	0	0	0	0	0	0	0	0	0	0	0	0	0	-	-	-	-	-	-
06:00-09:00	0	0	0	0	0	0	0	0	0	0	0	0	0	0	0	0	-	-	-	-	-	-
15:00-19:00	437	415	14	8	0	3	23	160	215	34	2	0	0	0	0	0	15	41	62	35	42	48
06:00-22:00	621	592	17	12	0	6	29	237	298	49	2	0	0	0	0	0	12	41	62	35	41	48
00:00-24:00	672	639	20	13	0	6	32	255	322	55	2	0	0	0	0	0	12	41	62	35	41	48

Zeit	Σ	PKW	LKW	LZ	10	20	30	40	50	60	70	80	90	100	110	>110	VMin	VAvg	VMax	V15	V50	V85
19.09.2019 00:00	8	6	1	1	0	0	0	3	3	2	0	0	0	0	0	0	33	44	53	34	48	52
19.09.2019 01:00	3	1	1	1	0	0	1	1	1	0	0	0	0	0	0	0	28	36	46	28	34	46
19.09.2019 02:00	0	0	0	0	0	0	0	0	0	0	0	0	0	0	0	0	0	0	0	0	0	0
19.09.2019 03:00	0	0	0	0	0	0	0	0	0	0	0	0	0	0	0	0	0	0	0	0	0	0
19.09.2019 04:00	2	2	0	0	0	0	0	1	0	1	0	0	0	0	0	0	38	46	53	38	53	53
19.09.2019 05:00	9	7	1	1	0	0	2	0	5	1	1	0	0	0	0	0	28	45	61	29	47	55
19.09.2019 06:00	31	28	0	3	0	0	3	12	14	2	0	0	0	0	0	0	28	41	52	33	42	48
19.09.2019 07:00	123	114	3	6	1	0	3	71	41	7	0	0	0	0	0	0	10	39	55	33	38	47
19.09.2019 08:00	161	154	4	3	0	1	6	73	67	14	0	0	0	0	0	0	19	41	57	35	41	49
19.09.2019 09:00	95	85	6	4	0	0	9	41	38	7	0	0	0	0	0	0	24	40	57	33	40	48
19.09.2019 10:00	111	100	9	2	1	0	19	43	40	8	0	0	0	0	0	0	10	38	57	29	38	48
19.09.2019 11:00	74	69	4	1	0	1	1	26	38	8	0	0	0	0	0	0	11	42	56	35	43	48
19.09.2019 12:00	104	96	4	4	0	1	3	47	41	11	1	0	0	0	0	0	13	41	64	35	41	49
19.09.2019 13:00	118	111	3	4	0	1	2	43	60	12	0	0	0	0	0	0	20	42	59	36	42	49
19.09.2019 14:00	95	89	4	2	2	3	3	40	43	4	0	0	0	0	0	0	10	39	56	34	40	47
19.09.2019 15:00	125	115	4	6	0	0	2	59	52	12	0	0	0	0	0	0	22	41	54	36	41	48
19.09.2019 16:00	132	124	6	2	0	1	3	56	61	11	0	0	0	0	0	0	14	41	58	34	41	49
19.09.2019 17:00	129	123	4	2	0	2	5	47	64	10	1	0	0	0	0	0	13	42	63	35	42	48
19.09.2019 18:00	141	133	7	1	0	1	10	51	61	17	1	0	0	0	0	0	20	42	62	33	42	50
19.09.2019 19:00	92	87	2	3	0	0	3	25	56	7	1	0	0	0	0	0	23	43	63	38	43	48
19.09.2019 20:00	68	66	2	0	1	1	5	26	29	6	0	0	0	0	0	0	10	40	54	33	41	48
19.09.2019 21:00	34	31	2	1	0	0	1	20	12	1	0	0	0	0	0	0	30	40	56	36	39	45
19.09.2019 22:00	29	27	1	1	0	0	3	7	16	3	0	0	0	0	0	0	21	42	55	36	43	50
19.09.2019 23:00	17	15	2	0	0	0	0	4	8	5	0	0	0	0	0	0	34	46	60	38	45	58

[Do, 19 Sept.]	Σ	PKW	LKW	LZ	10	20	30	40	50	60	70	80	90	100	110	>110	VMin	VAvg	VMax	V15	V50	V85
00:00-06:00	22	16	3	3	0	0	3	5	9	4	1	0	0	0	0	0	28	43	61	33	46	53
06:00-09:00	315	296	7	12	1	1	12	156	122	23	0	0	0	0	0	0	10	40	57	34	40	48
15:00-19:00	527	495	21	11	0	4	20	213	238	50	2	0	0	0	0	0	13	41	63	34	41	48
06:00-22:00	1633	1525	64	44	5	12	78	680	717	137	4	0	0	0	0	0	10	41	64	34	41	48
00:00-24:00	1701	1583	70	48	5	12	84	696	750	149	5	0	0	0	0	0	10	41	64	34	41	48

Zeit	Σ	PKW	LKW	LZ	10	20	30	40	50	60	70	80	90	100	110	>110	VMin	VAvg	VMax	V15	V50	V85
20.09.2019 00:00	5	3	1	1	0	0	0	1	2	2	0	0	0	0	0	0	32	45	54	32	44	54
20.09.2019 01:00	4	2	2	0	0	0	0	2	1	1	0	0	0	0	0	0	31	42	51	31	49	51
20.09.2019 02:00	1	1	0	0	0	0	0	0	0	1	0	0	0	0	0	0	52	52	52	52	52	52
20.09.2019 03:00	3	3	0	0	0	0	0	1	1	1	0	0	0	0	0	0	33	43	52	33	43	52
20.09.2019 04:00	8	8	0	0	0	0	0	3	3	2	0	0	0	0	0	0	33	44	53	34	47	51
20.09.2019 05:00	11	9	1	1	0	0	0	1	7	3	0	0	0	0	0	0	31	47	56	41	47	56
20.09.2019 06:00	31	28	1	2	0	0	1	18	12	0	0	0	0	0	0	0	29	40	50	34	39	47
20.09.2019 07:00	108	99	5	4	0	0	12	70	23	3	0	0	0	0	0	0	25	37	58	31	36	42
20.09.2019 08:00	146	135	9	2	1	0	4	61	67	13	0	0	0	0	0	0	9	41	60	34	41	48
20.09.2019 09:00	108	96	9	3	0	1	6	53	41	7	0	0	0	0	0	0	12	39	52	32	40	46
20.09.2019 10:00	87	79	4	4	0	0	1	41	37	7	1	0	0	0	0	0	22	41	63	36	41	48
20.09.2019 11:00	104	97	6	1	0	1	5	43	45	10	0	0	0	0	0	0	14	41	57	34	41	48
20.09.2019 12:00	122	110	10	2	0	2	6	57	51	6	0	0	0	0	0	0	11	40	56	33	40	48
20.09.2019 13:00	137	127	5	5	0	2	5	56	62	12	0	0	0	0	0	0	15	41	57	34	41	48
20.09.2019 14:00	110	102	5	3	0	0	6	35	57	12	0	0	0	0	0	0	22	42	58	35	43	49
20.09.2019 15:00	107	100	6	1	0	2	3	39	56	6	1	0	0	0	0	0	13	42	61	37	42	49
20.09.2019 16:00	136	127	6	3	0	2	9	51	67	7	0	0	0	0	0	0	16	40	54	34	41	47
20.09.2019 17:00	113	107	3	3	0	0	7	42	52	11	1	0	0	0	0	0	24	42	61	34	42	49
20.09.2019 18:00	90	84	4	2	0	2	3	33	48	4	0	0	0	0	0	0	16	41	57	34	42	47
20.09.2019 19:00	94	88	4	2	0	1	4	27	51	11	0	0	0	0	0	0	12	42	59	34	44	49
20.09.2019 20:00	65	61	4	0	0	0	2	27	34	2	0	0	0	0	0	0	26	41	58	35	41	45
20.09.2019 21:00	47	43	3	1	0	0	1	20	24	2	0	0	0	0	0	0	30	42	59	36	41	48
20.09.2019 22:00	38	36	1	1	0	1	0	13	19	5	0	0	0	0	0	0	20	43	56	37	43	50
20.09.2019 23:00	28	26	2	0	0	0	1	12	12	3	0	0	0	0	0	0	26	42	56	36	42	46

[Fr, 20 Sept.]	Σ	PKW	LKW	LZ	10	20	30	40	50	60	70	80	90	100	110	>110	VMin	VAvg	VMax	V15	V50	V85
00:00-06:00	32	26	4	2	0	0	0	8	14	10	0	0	0	0	0	0	31	45	56	33	47	52
06:00-09:00	285	262	15	8	1	0	17	149	102	16	0	0	0	0	0	0	9	39	60	33	39	46
15:00-19:00	446	418	19	9	0	6	22	165	223	28	2	0	0	0	0	0	13	41	61	35	42	48
06:00-22:00	1605	1483	84	38	1	13	75	673	727	113	3	0	0	0	0	0	9	41	63	34	41	48
00:00-24:00	1703	1571	91	41	1	14	76	706	772	131	3	0	0	0	0	0	9	41	63	34	41	48

Zeit	Σ	PKW	LKW	L2	10	20	30	40	50	60	70	80	90	100	110	>110	VMin	VAvg	VMax	V15	V50	V85
21.09.2019 00:00	13	11	2	0	0	0	0	5	5	3	0	0	0	0	0	0	33	43	56	33	44	53
21.09.2019 01:00	11	9	2	0	0	0	1	3	6	1	0	0	0	0	0	0	21	43	57	35	44	50
21.09.2019 02:00	10	10	0	0	0	0	0	1	3	3	3	0	0	0	0	0	35	53	68	43	54	66
21.09.2019 03:00	2	2	0	0	0	0	0	0	1	1	0	0	0	0	0	0	46	51	55	46	55	55
21.09.2019 04:00	4	4	0	0	0	0	0	0	3	1	0	0	0	0	0	0	43	47	54	43	46	54
21.09.2019 05:00	2	2	0	0	0	0	0	0	0	2	0	0	0	0	0	0	52	56	60	52	60	60
21.09.2019 06:00	9	8	1	0	0	0	1	3	4	0	0	1	0	0	0	0	29	42	76	32	41	47
21.09.2019 07:00	13	11	1	1	0	0	1	5	5	2	0	0	0	0	0	0	28	43	56	37	44	53
21.09.2019 08:00	49	42	6	1	0	1	4	17	17	10	0	0	0	0	0	0	13	42	55	34	41	52
21.09.2019 09:00	63	58	3	2	0	1	1	23	29	8	1	0	0	0	0	0	18	43	63	36	42	50
21.09.2019 10:00	98	93	3	2	0	1	5	33	54	5	0	0	0	0	0	0	13	42	56	36	42	48
21.09.2019 11:00	105	99	3	3	0	1	2	44	47	11	0	0	0	0	0	0	19	42	58	35	41	48
21.09.2019 12:00	111	105	4	2	0	0	2	53	52	4	0	0	0	0	0	0	26	41	56	35	41	47
21.09.2019 13:00	105	99	4	2	1	0	4	43	48	7	2	0	0	0	0	0	9	42	68	35	41	49
21.09.2019 14:00	92	86	4	2	0	0	4	33	46	9	0	0	0	0	0	0	21	42	58	36	43	49
21.09.2019 15:00	111	107	3	1	0	5	4	26	66	9	1	0	0	0	0	0	14	42	65	36	43	48
21.09.2019 16:00	80	75	2	3	0	0	2	33	42	3	0	0	0	0	0	0	23	41	58	35	42	48
21.09.2019 17:00	119	111	5	3	0	5	7	46	58	3	0	0	0	0	0	0	15	39	54	33	41	47
21.09.2019 18:00	101	93	8	0	0	1	6	41	43	10	0	0	0	0	0	0	12	41	57	34	41	48
21.09.2019 19:00	66	62	3	1	0	0	0	31	31	4	0	0	0	0	0	0	31	41	53	34	41	48
21.09.2019 20:00	59	56	2	1	0	0	2	27	27	3	0	0	0	0	0	0	24	41	52	34	41	48
21.09.2019 21:00	37	35	1	1	0	0	1	11	24	1	0	0	0	0	0	0	30	43	57	34	43	49
21.09.2019 22:00	24	22	1	1	0	1	2	10	8	3	0	0	0	0	0	0	16	41	57	34	40	50
21.09.2019 23:00	20	18	0	2	0	0	0	8	9	3	0	0	0	0	0	0	33	43	56	37	42	51

[Sa, 21 Sept.]	Σ	PKW	LKW	L2	10	20	30	40	50	60	70	80	90	100	110	>110	VMin	VAvg	VMax	V15	V50	V85
00:00-06:00	42	38	4	0	0	0	1	9	18	11	3	0	0	0	0	0	21	47	68	35	47	55
06:00-09:00	71	61	8	2	0	1	6	25	26	12	0	1	0	0	0	0	13	42	76	34	41	52
15:00-19:00	411	386	18	7	0	11	19	146	209	25	1	0	0	0	0	0	12	41	65	34	42	48
06:00-22:00	1218	1140	53	25	1	15	46	469	593	89	4	1	0	0	0	0	9	41	76	35	41	48
00:00-24:00	1304	1218	58	28	1	16	49	496	628	106	7	1	0	0	0	0	9	42	76	35	42	48

Zeit	Σ	PKW	LKW	LZ	10	20	30	40	50	60	70	80	90	100	110	>110	VMin	VAvg	VMax	V15	V50	V85
22.09.2019 00:00	21	18	2	1	0	2	3	8	5	3	0	0	0	0	0	0	15	39	59	30	40	50
22.09.2019 01:00	7	6	1	0	0	0	0	4	3	0	0	0	0	0	0	0	32	39	49	34	40	44
22.09.2019 02:00	7	7	0	0	0	0	0	2	3	2	0	0	0	0	0	0	34	45	59	40	46	51
22.09.2019 03:00	3	3	0	0	0	0	0	2	0	1	0	0	0	0	0	0	31	43	59	31	39	59
22.09.2019 04:00	3	3	0	0	0	0	0	0	2	1	0	0	0	0	0	0	45	47	51	45	45	51
22.09.2019 05:00	3	3	0	0	0	0	0	0	0	3	0	0	0	0	0	0	51	53	56	51	52	56
22.09.2019 06:00	6	6	0	0	0	0	0	3	2	1	0	0	0	0	0	0	33	42	51	33	44	51
22.09.2019 07:00	11	11	0	0	1	1	1	2	4	2	0	0	0	0	0	0	10	37	56	15	41	52
22.09.2019 08:00	25	23	0	2	0	0	0	8	13	4	0	0	0	0	0	0	31	42	53	33	43	51
22.09.2019 09:00	46	44	1	1	0	0	3	18	18	7	0	0	0	0	0	0	25	42	59	33	43	52
22.09.2019 10:00	65	62	1	2	1	1	3	25	32	3	0	0	0	0	0	0	9	40	57	34	42	47
22.09.2019 11:00	83	81	1	1	0	0	2	36	39	6	0	0	0	0	0	0	27	42	55	36	41	48
22.09.2019 12:00	68	66	0	2	1	0	2	30	31	4	0	0	0	0	0	0	7	40	53	35	41	47
22.09.2019 13:00	78	76	0	2	0	0	3	26	42	7	0	0	0	0	0	0	27	42	54	35	43	49
22.09.2019 14:00	95	93	0	2	1	2	6	32	49	5	0	0	0	0	0	0	10	40	56	32	43	47
22.09.2019 15:00	99	97	0	2	0	7	3	48	35	6	0	0	0	0	0	0	11	38	54	32	39	48
22.09.2019 16:00	104	101	1	2	0	1	7	40	47	9	0	0	0	0	0	0	16	41	59	34	41	49
22.09.2019 17:00	104	101	1	2	1	4	4	42	43	9	0	1	0	0	0	0	10	40	76	33	41	49
22.09.2019 18:00	110	107	2	1	0	2	1	40	52	14	1	0	0	0	0	0	14	43	64	36	43	50
22.09.2019 19:00	62	60	1	1	0	1	2	15	32	11	0	1	0	0	0	0	20	44	72	36	45	51
22.09.2019 20:00	37	35	1	1	0	1	2	20	14	0	0	0	0	0	0	0	20	39	49	32	39	45
22.09.2019 21:00	30	28	1	1	0	0	0	13	10	7	0	0	0	0	0	0	33	43	60	34	43	52
22.09.2019 22:00	12	10	2	0	0	0	0	3	9	0	0	0	0	0	0	0	32	42	50	34	44	46
22.09.2019 23:00	11	9	2	0	0	0	0	6	4	1	0	0	0	0	0	0	32	41	51	34	39	49

[So, 22 Sept.]	Σ	PKW	LKW	LZ	10	20	30	40	50	60	70	80	90	100	110	>110	VMin	VAvg	VMax	V15	V50	V85
00:00-06:00	44	40	3	1	0	2	3	16	13	10	0	0	0	0	0	0	15	42	59	32	43	52
06:00-09:00	42	40	0	2	1	1	1	13	19	7	0	0	0	0	0	0	10	41	56	33	43	51
15:00-19:00	417	406	4	7	1	14	15	170	177	38	1	1	0	0	0	0	10	41	76	34	41	49
06:00-22:00	1023	991	10	22	5	20	39	398	463	95	1	2	0	0	0	0	7	41	76	34	41	49
00:00-24:00	1090	1050	17	23	5	22	42	423	489	106	1	2	0	0	0	0	7	41	76	34	41	49

Zeit	Σ	PKW	LKW	L2	70	20	30	40	50	60	70	80	90	100	110	>110	VMin	VAvg	VMax	V15	V50	V85
23.09.2019 00:00	6	4	1	1	0	0	0	5	0	1	0	0	0	0	0	0	31	37	52	31	35	52
23.09.2019 01:00	1	0	1	0	0	0	0	1	0	0	0	0	0	0	0	0	38	38	38	38	38	38
23.09.2019 02:00	0	0	0	0	0	0	0	0	0	0	0	0	0	0	0	0	0	0	0	0	0	0
23.09.2019 03:00	3	3	0	0	0	0	0	0	3	0	0	0	0	0	0	0	43	45	49	43	44	49
23.09.2019 04:00	2	2	0	0	0	0	0	0	0	2	0	0	0	0	0	0	51	52	52	51	52	52
23.09.2019 05:00	7	6	0	1	0	1	1	0	5	0	0	0	0	0	0	0	12	37	49	25	44	45
23.09.2019 06:00	32	28	1	3	0	0	1	15	13	3	0	0	0	0	0	0	28	40	53	34	41	46
23.09.2019 07:00	102	92	6	4	1	0	13	53	32	3	0	0	0	0	0	0	10	37	56	31	37	45
23.09.2019 08:00	169	161	4	4	0	0	7	89	64	9	0	0	0	0	0	0	22	40	56	34	39	46
23.09.2019 09:00	86	78	7	1	0	0	8	28	47	3	0	0	0	0	0	0	26	40	53	33	41	46
23.09.2019 10:00	86	77	8	1	0	2	2	40	37	5	0	0	0	0	0	0	11	40	56	34	40	47
23.09.2019 11:00	84	76	7	1	0	0	3	40	40	1	0	0	0	0	0	0	27	41	53	33	40	46
23.09.2019 12:00	82	75	6	1	0	0	2	38	38	4	0	0	0	0	0	0	28	41	52	35	41	47
23.09.2019 13:00	114	104	6	4	0	1	3	43	61	6	0	0	0	0	0	0	17	42	55	36	42	48
23.09.2019 14:00	118	111	4	3	0	1	9	55	46	6	1	0	0	0	0	0	12	40	61	33	40	47
23.09.2019 15:00	118	111	3	4	0	0	4	53	56	4	1	0	0	0	0	0	29	41	62	35	41	46
23.09.2019 16:00	143	139	2	2	0	0	4	57	72	10	0	0	0	0	0	0	22	42	60	35	42	48
23.09.2019 17:00	126	119	4	3	0	3	5	44	62	12	0	0	0	0	0	0	11	41	58	35	42	49
23.09.2019 18:00	148	127	15	6	0	53	2	37	49	7	0	0	0	0	0	0	12	32	59	15	37	45
23.09.2019 19:00	80	76	4	0	0	0	7	32	36	4	1	0	0	0	0	0	27	40	61	32	41	47
23.09.2019 20:00	49	47	1	1	0	1	0	23	19	6	0	0	0	0	0	0	15	41	60	35	41	48
23.09.2019 21:00	30	28	1	1	0	0	1	16	11	1	1	0	0	0	0	0	28	40	61	33	40	48
23.09.2019 22:00	23	21	2	0	0	0	1	16	5	1	0	0	0	0	0	0	30	39	52	35	38	42
23.09.2019 23:00	14	12	0	2	0	0	1	5	7	1	0	0	0	0	0	0	30	40	56	32	41	46

[Mo, 23 Sept.]	Σ	PKW	LKW	L2	70	20	30	40	50	60	70	80	90	100	110	>110	VMin	VAvg	VMax	V15	V50	V85
00:00-06:00	19	15	2	2	0	1	1	6	8	3	0	0	0	0	0	0	12	40	52	31	43	51
06:00-09:00	303	281	11	11	1	0	21	157	109	15	0	0	0	0	0	0	10	39	56	32	38	46
15:00-19:00	535	496	24	15	0	56	15	191	239	33	1	0	0	0	0	0	11	39	62	32	41	47
06:00-22:00	1567	1449	79	39	1	61	71	663	683	84	4	0	0	0	0	0	10	40	62	33	40	47
00:00-24:00	1623	1497	83	43	1	62	74	690	703	89	4	0	0	0	0	0	10	40	62	33	40	47

Zeit	Σ	PKW	LKW	LZ	10	20	30	40	50	60	70	80	90	100	110	>110	VMin	VAvg	VMax	V15	V50	V85
24.09.2019 00:00	2	0	1	1	0	0	0	2	0	0	0	0	0	0	0	0	34	36	38	34	38	38
24.09.2019 01:00	2	0	1	1	0	0	0	1	0	1	0	0	0	0	0	0	34	44	53	34	53	53
24.09.2019 02:00	0	0	0	0	0	0	0	0	0	0	0	0	0	0	0	0	0	0	0	0	0	0
24.09.2019 03:00	4	2	2	0	0	0	0	3	0	1	0	0	0	0	0	0	33	40	53	33	38	53
24.09.2019 04:00	1	1	0	0	0	0	0	0	0	1	0	0	0	0	0	0	54	54	54	54	54	54
24.09.2019 05:00	7	6	1	0	0	0	0	2	5	0	0	0	0	0	0	0	35	44	49	40	45	46
24.09.2019 06:00	27	23	3	1	0	0	1	13	12	1	0	0	0	0	0	0	30	41	59	34	39	47
24.09.2019 07:00	123	110	9	4	0	1	9	66	43	4	0	0	0	0	0	12	39	53	32	38	47	47
24.09.2019 08:00	155	149	5	1	0	2	3	67	74	9	0	0	0	0	0	11	41	57	35	41	48	48
24.09.2019 09:00	115	106	8	1	0	0	4	45	59	6	1	0	0	0	0	22	41	64	35	41	47	47
24.09.2019 10:00	85	69	13	3	1	0	10	32	39	3	0	0	0	0	0	10	40	55	32	40	48	48
24.09.2019 11:00	83	77	5	1	1	0	7	37	31	6	1	0	0	0	0	10	40	55	32	40	48	48
24.09.2019 12:00	87	83	3	1	0	0	1	34	43	9	0	0	0	0	0	10	40	65	33	40	47	47
24.09.2019 13:00	106	99	5	2	0	0	1	39	57	9	0	0	0	0	0	30	42	58	36	42	49	49
24.09.2019 14:00	101	92	6	3	2	2	4	40	47	6	0	0	0	0	0	28	42	58	35	43	48	48
24.09.2019 15:00	127	116	9	2	0	1	3	55	57	10	1	0	0	0	0	10	40	55	33	41	47	47
24.09.2019 16:00	126	122	1	3	0	0	5	52	53	16	0	0	0	0	0	14	41	62	36	41	48	48
24.09.2019 17:00	128	122	4	2	0	1	1	47	71	7	1	0	0	0	0	21	41	56	35	41	49	49
24.09.2019 18:00	99	95	1	3	2	2	2	35	50	7	1	0	0	0	0	18	42	63	37	42	48	48
24.09.2019 19:00	75	72	2	1	0	2	7	24	39	2	1	0	0	0	0	10	41	62	34	42	49	49
24.09.2019 20:00	59	56	1	2	0	1	0	31	23	4	0	0	0	0	0	14	40	63	32	42	47	47
24.09.2019 21:00	35	33	2	0	0	0	0	15	20	0	0	0	0	0	0	13	40	54	35	40	46	46
24.09.2019 22:00	28	26	1	1	0	0	2	7	15	4	0	0	0	0	0	32	40	49	34	41	44	44
24.09.2019 23:00	12	10	0	2	0	0	3	5	3	1	0	0	0	0	0	24	42	58	36	42	48	48

[Di, 24 Sept.]	Σ	PKW	LKW	LZ	10	20	30	40	50	60	70	80	90	100	110	>110	VMin	VAvg	VMax	V15	V50	V85
00:00-06:00	16	9	5	2	0	0	0	8	5	3	0	0	0	0	0	0	33	42	54	34	44	53
06:00-09:00	305	282	17	6	0	3	13	146	129	14	0	0	0	0	0	11	40	59	33	40	48	48
15:00-19:00	480	455	15	10	2	4	11	189	231	40	3	0	0	0	0	10	41	63	36	41	48	48
06:00-22:00	1531	1424	77	30	6	12	58	632	718	99	6	0	0	0	0	10	41	65	34	41	48	48
00:00-24:00	1587	1469	83	35	6	12	63	652	741	107	6	0	0	0	0	10	41	65	34	41	48	48

Zeit	Σ	PKW	LKW	LZ	10	20	30	40	50	60	70	80	90	100	110	>110	VMin	VAvg	VMax	V15	V50	V85
25.09.2019 00:00	9	7	2	0	0	0	1	2	5	1	0	0	0	0	0	0	29	42	53	35	43	49
25.09.2019 01:00	6	4	1	1	0	0	0	1	4	1	0	0	0	0	0	0	40	45	52	40	46	52
25.09.2019 02:00	0	0	0	0	0	0	0	0	0	0	0	0	0	0	0	0	0	0	0	0	0	0
25.09.2019 03:00	2	1	1	0	0	2	0	0	0	0	0	0	0	0	0	0	14	15	15	14	15	15
25.09.2019 04:00	2	2	0	0	0	0	0	0	1	1	0	0	0	0	0	0	48	50	52	48	52	52
25.09.2019 05:00	5	3	2	0	0	0	0	2	2	1	0	0	0	0	0	0	32	42	52	32	42	52
25.09.2019 06:00	24	21	1	2	0	0	1	13	10	0	0	0	0	0	0	0	30	40	48	35	39	45
25.09.2019 07:00	111	99	7	5	0	2	9	60	38	2	0	0	0	0	0	0	19	38	53	32	37	45
25.09.2019 08:00	163	153	8	2	1	1	5	79	69	8	0	0	0	0	0	0	10	40	59	34	40	47
25.09.2019 09:00	94	86	6	2	0	0	4	39	45	5	1	0	0	0	0	0	21	41	61	34	41	48
25.09.2019 10:00	67	56	10	1	0	1	4	31	28	3	0	0	0	0	0	0	11	40	59	33	40	48
25.09.2019 11:00	71	64	5	2	1	0	2	34	29	5	0	0	0	0	0	0	9	41	53	36	40	47
25.09.2019 12:00	47	34	8	5	1	19	0	0	25	2	0	0	0	0	0	0	7	33	52	16	45	48
25.09.2019 13:00	1	1	0	0	0	1	0	0	0	0	0	0	0	0	0	0	15	15	15	15	15	15

[Mi, 25 Sept.]	Σ	PKW	LKW	LZ	10	20	30	40	50	60	70	80	90	100	110	>110	VMin	VAvg	VMax	V15	V50	V85
00:00-06:00	24	17	6	1	0	2	1	5	12	4	0	0	0	0	0	0	14	41	53	32	43	52
06:00-09:00	298	273	16	9	1	3	15	152	117	10	0	0	0	0	0	0	10	39	59	33	39	46
15:00-19:00	0	0	0	0	0	0	0	0	0	0	0	0	0	0	0	0	-	-	-	-	-	-
06:00-22:00	578	514	45	19	3	24	25	256	244	25	1	0	0	0	0	0	7	39	61	33	40	47
00:00-24:00	602	531	51	20	3	26	26	261	256	29	1	0	0	0	0	0	7	40	61	33	40	47

