

helmut schmidt

büro für das Bauen im Bestand



Büroschwerpunkt:

Planen und Bauen im denkmalgeschützten Bestand, energetische Sanierung, Umbauten, Anbauten, Lehm- und Innenraumgestaltung, allgemeine Bauherrenberatung

Ansprechpartner: Helmut Schmidt

Kontakt

Biegenstraße 25
35037 Marburg
Tel. 06421 38952-00
Fax 38952-29
E-Mail kontakt@hs-architektur-mr.de

Die dörflich geprägten Stadtteile der Universitätsstadt Marburg sind bis 2023 Fördergebiet im Hessischen Dorfentwicklungsprogramm. Damit besteht die Möglichkeit, dass Baumaßnahmen in den Ortskernen, die zum Erhalt oder der Weiterentwicklung der dörflichen Struktur beitragen, gefördert werden können.

Die Ortskerne der Stadtteile Bauerbach, Bortshausen, Cyriaxweimar, Dagobertshausen, Dilschhausen, Einhausen, Ginseldorf, Gisselberg, Haddamshausen, Hermershausen, Michelbach, Moischt, Ronhausen, Schröck und Wehrshausen sind als Fördergebiete ausgewiesen. Wenn Sie hier ein Bauvorhaben planen, können Sie sich kostenlos über Bau- und Zuschussmöglichkeiten beraten lassen.

Sprechen Sie uns an und informieren Sie sich!

Wir vereinbaren gerne einen Beratungstermin mit Ihnen!

Ansprechpartner/innen

**Universitätsstadt Marburg,
Fachdienst Stadtplanung und Denkmalschutz:**

Maren Wendt
Tel. 06421 201-1275
E-Mail maren.wendt@marburg-stadt.de

Anja Kwiecinski
Tel. 06421 201-1642
E-Mail anja.kwiecinski@marburg-stadt.de

Rose Michelsen
Tel. 06421 201-1625
E-Mail rose.michelsen@marburg-stadt.de

www.marburg.de

**Landkreis Marburg-Biedenkopf
Fachdienst Kreisentwicklung:**

Stefanie Auer
Tel. 06421 405-6131
E-Mail AuerS@marburg-biedenkopf.de

Mena Söhlke
Tel. 06421 405-6128
E-Mail SoehlkeM@marburg-biedenkopf.de

www.marburg-biedenkopf.de

Herausgeber:
Magistrat der Universitätsstadt Marburg, 2019

MARBURG
UNIVERSITÄTSSTADT

KOSTENLOSE BERATUNG:

- Sanierung
- Umbau
- Neubau
- Freiflächengestaltung



Wir bieten Ihnen
über unseren Architektenpool
eine Bau- und Förderberatung an.

INFORMIEREN SIE SICH!

DORFENTWICKLUNG IN DEN
AUßENSTADTTEILEN

BÜRO ZWO
ARCHITEKTIN CHRISTINE JANTZEN



Büroschwerpunkt:

Planen und Bauen im Bestand
Anbau * Umbau * Denkmalschutz * Sanierung
Zertifizierte Architektin in der Denkmalpflege
Energieberaterin für Baudenkmale und
besonders erhaltenswerte Bausubstanz

Ansprechpartnerin: Christine Jantzen

Kontakt

Pappelweg 22
35041 Marburg
Tel. 06421 164390
E-Mail architektin.jantzen@t-online.de

Büro SP PLUS
Beratung und Planung



Büroschwerpunkt:

Planen und Bauen im Bestand
Sanierung / Umbau / Neubau / Denkmalschutz /
Energieeffizienz
Kostengünstige und nachhaltige Bauweisen
Projektentwicklung und Nutzungskonzepte
Freiraum - und Innenraumgestaltung

Ansprechpartner: Hartmut Kind

Kontakt

SP PLUS
Wingertstraße 28
61231 Bad Nauheim
Tel. 06032.804089-0
E-Mail info@sp-stadtundregion.de
Web www.sp-stadtundregion.de



Karlheinz Geißler | Dipl.-Ing. Architekt
architekten ruhl + geißler | bürogemeinschaft

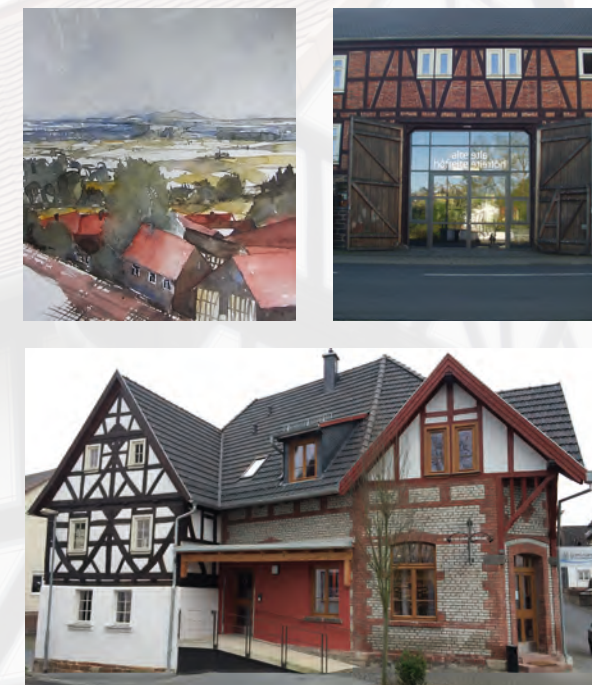

Büroschwerpunkt:

Planen und Bauen im Bestand unter
Verwendung von nachhaltigen Konstruktionen
und Bauweisen (z.B. Lehm- und Holzbau)
Energieberater für Baudenkmale und besonders
erhaltenswerte Bausubstanz
Nachweisberechtigter für Wärmeschutz, den
vorbeugenden Brandschutz, Standsicherheit

Ansprechpartner: Karlheinz Geißler

Kontakt

Hersfelder Straße 46
36304 Ailsfeld
Tel. 06631 73119
E-Mail info@ruhl-geissler.de